



## Comitê da Bacia Hidrográfica do Rio Sorocaba e Médio Tietê - **CBH-SMT**

**Deliberação CBH-SMT 340, de 11 de Dezembro de 2015.**

**Aprova parecer da Câmara Técnica de Planejamento e Gerenciamento de Recursos Hídricos / CT-PLAGRHI, do CBH-SMT, sobre o Relatório Ambiental Preliminar (RAP) do empreendimento do Plano Piloto do Projeto Ibiúna – mina de areia e argila Votorantim Cimentos S.A.**

O Comitê da Bacia Hidrográfica do Rio Sorocaba e do Médio Tietê (CBH-SMT), no uso de suas atribuições legais, e considerando:

- A orientação da Política Estadual de Recursos Hídricos estabelecida pela Lei 7.663, de 30/12/1991, que destaca como um de seus princípios, conforme Art. 3º, inciso VII, a “compatibilização do gerenciamento dos recursos hídricos com o desenvolvimento regional e com a proteção do meio ambiente” sendo que o inciso VI do Art. 26 prevê entre as competências dos Comitês de Bacias Hidrográficas “promover estudos, divulgação e debates, dos programas prioritários de serviços e obras a serem realizados no interesse da coletividade”.
- 
- A Resolução SMA nº 054, de 30 de julho de 2008, prevê que os Comitês de Bacias forneçam contribuições e sugestões técnicas para as análises de Estudos de Impacto Ambiental – EIA e respectivos Relatórios de Impacto Ambiental – RIMA de empreendimentos que tenham como impacto significativo a intervenção no regime hídrico da bacia hidrográfica onde planejam se implantar (art.1º), e a relação que o empreendimento mantém com as metas do Plano de Bacia ou com o Relatório de Situação (art.2º).
- 
- Deliberação CRH nº 87, de 28/10/2008, que estabelece diretrizes para os Comitês de Bacias Hidrográficas se manifestarem a respeito dos EIA e respectivos RIMA.
-





## Comitê da Bacia Hidrográfica do Rio Sorocaba e Médio Tietê - **CBH-SMT**

- O Ofício 794/15/IE, que encaminhou ao CBH/SMT, o Relatório Ambiental Preliminar (RAP), desse empreendimento, para análise e manifestação nos aspectos de competência do CBH-SMT;
- 
- O abaixo assinado organizado pelo segmento da sociedade civil, contrário à implantação do empreendimento, anexo a presente;
- 
- Considerando que o plano de trabalho para a criação de uma área de proteção mais restritiva e já mencionada no Parecer nº 02/2015 originário do Conselho Gestor da APA de Itupararanga anexo;
- Considerando o ofício CBH-SMT 37 que solicita por meio do seu Presidente junto a Secretária do Estado do Meio Ambiente, o empenho dos recursos provenientes do Sistema Produtor São Lourenço nos planos de trabalho apresentados e aprovados pelo Conselho Gestor da APA de Itupararanga;
- Que a questão da rigidez locacional não se sustenta, devido à disponibilidade desse tipo de recurso em áreas menos sensíveis da Unidade de Conservação e em outras áreas que ultrapassam os limites do seu perímetro, conforme aponta o Parecer 02/2015 do Conselho Gestor da APA de Itupararanga anexo;
- Que esses documentos foram encaminhados para avaliação da Câmara Técnica de Planejamento e Gerenciamento de Recursos Hídricos - CTPLAGRHI, do CBH-SMT, para manifestação quanto à utilização de recursos hídricos.
- Os anexos que fazem parte desta deliberação:

Anexo 1 - Parecer Técnico : RAP do Plano Piloto do Projeto Ibiúna - Mina de areia e argila Votorantim Cimentos S.A. - Ibiúna - SP

Anexo 2 - Ofício CBH-SMT nº 37 protocolado junto ao gabinete da Secretaria do Meio Ambiente do Estado

Anexo - 3 - Parecer técnico do Conselho Gestor da APA de Itupararanga





## Comitê da Bacia Hidrográfica do Rio Sorocaba e Médio Tietê - **CBH-SMT**

Anexo – 4 - Ofício e encaminhamento do Plano de Trabalho à Câmara Técnica de Compensação Ambiental do CONSEMA

Anexo – 5 - Plano de Trabalho para a realização de estudos socioambientais e estabelecimento de instrumentos para manejo da planície fluvial formadora do rio Sorocaba localizado na Área de proteção Ambiental (APA) Itupararanga, visando a criação de uma Unidade de Conservação.

Anexo 6 – abaixo assinado mobilizado pela organização não governamental SOS Itupararanga.

### **Delibera:**

**Artigo 1º** – Fica aprovado o Parecer apresentado pela Câmara Técnica de Planejamento e Gerenciamento de Recursos Hídricos - CTPLAGRHI, relativo ao Plano Piloto do Projeto Ibiúna – Mina de areia e argila Votorantim Cimentos S.A. – Ibiúna – SP., a ser remetido para os órgãos de licenciamento do Estado de São Paulo e Secretaria do Meio Ambiente e que desde já é considerado como Anexo e parte integrante desta Deliberação.

**Artigo 2º** - Esta Deliberação entra em vigor na data de sua aprovação pelo CBH-SMT.

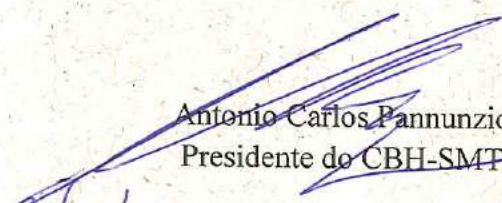
  
Antonio Carlos Pannunzio  
Presidente do CBH-SMT

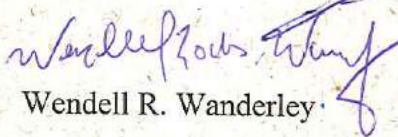
  
Wendell R. Wanderley

Vice-Presidente do CBH-SMT

  
Rafael Dal Medico Neto

Secretário Executiva do CBH-SMT





## Comitê da Bacia Hidrográfica do Rio Sorocaba e Médio Tietê - CBH-SMT

### Anexo I – da Deliberação CBH-SMT nº 340 de 11 de dezembro de 2015

Parecer: RAP do Plano Piloto do Projeto Ibiúna - Mina de areia e argila Votorantim Cimentos S.A. - Ibiúna - SP

Este parecer foi solicitado pelo setor por meio de ofício pela CETESB nº 794/15/IE que analisa o processo de Licenciamento Nº 149/2015, sobre implantação de mina para retirada de areia e argila em uma poligonal (DNPM 820.154/2010), localizada na cabeceira do Reservatório Itupararanga e do Rio Sorocaba, no município de Ibiúna.

Segundo o RAP, esta poligonal de titularidade da Votorantim Cimentos, possui 49,67 ha e é delimitada por um polígono de 15 vértices na planície de inundação dos rios Sorocamirim e Sorocabuçu. Toda área da poligonal de interesse para lavra é de propriedade da CBA (Companhia Brasileira de Alumínio do Grupo Votorantim), e se localiza nas coordenadas 23°38'02" e 23°38'32" (latitude Sul) e 47°12'32" e 48°13'00" (longitude Oeste), na cota de inundação 842 m da Represa de Itupararanga, estando inteiramente compreendida dentro da Área de Proteção Ambiental de Itupararanga, na Zona de Proteção de Recursos Hídricos definida no Plano de Manejo da UC, que define como objetivos: *"I - Conservar a quantidade e a qualidade da água da bacia de contribuição do reservatório Itupararanga; II - Conservar as cabeceiras dos cursos d'água formadores da rede hidrográfica da sub-bacia; III - Garantir a manutenção da vegetação nas áreas de preservação permanente do reservatório e seus principais afluentes, garantindo a fixação do solo e a manutenção do micro-clima em seu entorno; IV - Manter a permeabilidade do solo; V - Recuperar as várzeas"* (fls.92, Plano de Manejo APA Itupararanga).

Segundo o Plano Piloto do Projeto Ibiúna é prevista a extração e beneficiamento de 30.000 t de areia e de 6.500 t de argila mensalmente, destinadas ao abastecimento da região de Sorocaba e Região Metropolitana de São Paulo durante pelo menos 10 anos.

Os projetos de mineração na área em questão apresentam um histórico de indeferimentos pelos órgãos gestores da região, tendo em vista que a Represa Itupararanga é o principal manancial de abastecimento público da UGRHI-10 - *Unidade de Gerenciamento de Recursos Hídricos* (Sorocaba - Médio Tietê), responsável por abastecer quase 900 mil pessoas, sendo seus principais usuários os municípios de Sorocaba, Mairinque e Votorantim.







## Comitê da Bacia Hidrográfica do Rio Sorocaba e Médio Tietê - **CBH-SMT**

Este mesmo empreendimento e área já foram motivo de parecer anterior do Comitê de Bacia Hidrográficas do Rio Sorocaba e Médio Tietê (CBH-SMT) solicitado pela Prefeitura de Ibiúna em 2012 durante o processo de liberação de certidão do uso do solo. A área de cabeceira do Reservatório de Itupararanga tem histórico de solicitação de licença para utilização para este fim por outros empreendedores e estas licenças foram negadas (processo CETESB 06/018.33/08). Além disso, a atividade na área foi também motivo de uma ação civil pública (67/92) contra outro empreendedor que desencadeou a assinatura de Termo de Ajuste de Conduta que previa o encerramento da extração de areia no local e recuperação da área em função dos impactos no reservatório.

O principal motivo para as negações anteriores é que a atividade é impactante para a qualidade de água, aumentando a liberação de sedimentos para os cursos de água, aumentando a quantidade de material em suspensão, reduzindo a produção primária fitoplanctônica, aumentando o assoreamento do reservatório (que reduz a vida útil do reservatório e afeta inclusive a produção de energia) e dificultando e encarecendo o processo de tratamento de água para abastecimento de quase 900 mil habitantes dos municípios a jusante.

Utilizando o princípio ambiental da precaução é importante indicar que mesmo que se utilizem métodos modernos de extração e transporte de areia e argila a probabilidade de um acidente que aumente a liberação de material nos cursos de água e prejudique ou mesmo impeça o abastecimento público de toda bacia, afetando a qualidade de vida e a atividade econômica de toda a região, indica que esta atividade não deve ser permitida neste local.

A região que se pretende instalar o empreendimento é considerada sensível para a manutenção da qualidade de água do Reservatório de Itupararanga. Este reservatório em função de sua importância regional como manancial de abastecimento é considerado como área de interesse especial para proteção no Plano de Bacia da UGRHI 10 e, motivou esforços do CBH-SMT para sua transformação em Área de Proteção Ambiental (APA ITUPARARANGA) no final da década de 1990.

Importante ainda destacar que a bacia do Rio Sorocaba foi considerada no Plano de Bacia da UGRHI10 em 2008 como uma bacia com escassez hídrica e que os relatórios de situação subsequentes têm indicado que esta situação tem se agravado tanto pelo aumento da demanda quanto pela redução da quantidade e qualidade dos recursos hídricos, o que indica a necessidade de desenvolver todos os esforços para evitar impactos e recuperar os





## Comitê da Bacia Hidrográfica do Rio Sorocaba e Médio Tietê - CBH-SMT

mananciais existentes e futuros, o que não se harmoniza com a instalação de um empreendimento reconhecidamente impactante na cabeceira desta bacia.

Além disso, em anos recentes a região vem sofrendo cada vez mais períodos de estiagem e crises de abastecimento em cidades como Sorocaba e Itu, além da grande pressão por água de regiões vizinhas, como a Região Metropolitana de São Paulo que já está utilizando mananciais (Sistema Produtor São Lourenço) que poderiam ser utilizados no futuro pela Região Metropolitana de Sorocaba.

O RAP apresentado é muito semelhante ao documento já analisado por esta Câmara em 2012, o que reforça as conclusões já deliberadas pelo CBH-SMT através da deliberação xxx de 04 de Maio de 2012 em que o comitê se manifestou contrário a instalação do empreendimento e solicitava à Prefeitura de Ibiúna a não liberação da certidão de uso do solo (em anexo).

Além disso, a CTPLAGRHI indicou na continuidade deste processo que:

- O RAP é uma peça muito simplificada, não possibilitando a discussão dos impactos ambientais na área de influência direta e indireta, principalmente em função da sensibilidade ambiental da área afetada e sua influência nos usos múltiplos da água em toda a bacia do Rio Sorocaba, as grandes modificações da planície aluvial imposta pela atividade, e a grande possibilidade de ampliação, em razão de o empreendedor ter titularidade em mais outros 40 poligonais na região (com área total maior que 1.700 ha) e com outorga de pesquisa ativa segundo sítio do DNPM, muitos destes poligonais são contínuos ao atual empreendimento, sendo que na descrição do empreendimento no RAP consta ser este um projeto piloto que deverá ser avaliado para futuras ampliações.
- O Conselho Gestor da APA Itupararanga já emitiu dois pareceres contrários a implantação deste empreendimento 001/2012 e 02/2015 em função da localização e pela atividade (extração de areia na cabeceira do reservatório) ser contrário ao objetivo da Unidade de Conservação que é a proteção dos recursos hídricos e áreas adjacentes.
- No intuito de garantir a conservação dos recursos hídricos, o Conselho Gestor da APA Itupararanga indicou um novo uso para a referida área, e aprovou em reunião realizada no dia em 23 de julho de 2014, a proposta de tornar esta várzea em uma Unidade de Conservação. Para alcançar tal objetivo, o Conselho aprovou o plano de





## Comitê da Bacia Hidrográfica do Rio Sorocaba e Médio Tietê - **CBH-SMT**

trabalho "Realização de estudos socioambientais e estabelecimento de instrumentos para manejo da planície fluvial formadora do rio Sorocaba localizado na Área de Proteção Ambiental (APA) Itupararanga, visando a criação do Parque Natural Municipal Alto Sorocaba", projeto que pleiteia parte dos recursos da compensação ambiental do projeto Sistema Produtor São Lourenço para sua implementação. Este plano de trabalho foi encaminhado à secretaria -executiva da Câmara Técnica de compensação ambiental, e o empenho é R\$ 509.852,00 e a previsão é que entre em pauta na reunião a ser realizada em janeiro de 2015. O ofício e o plano de trabalho estão anexos a esta deliberação.

- Em plenária do Colegiado do CBHSMT foi dado apoio ao Plano de Trabalho da APA Itupararanga desenvolvido para a utilização dos recursos de compensação da Construção do Sistema São Lourenço (CSSL), para a realização de estudos que visem transformar a área pretendida, planície aluvial na confluência dos Rios Sorocabuçu, Sorocamirim e Una, em uma unidade de conservação de uso mais restritivo.
- Sendo assim, recomenda-se ao empreendedor buscar outras opções locais disponíveis regionalmente e que não afetem diretamente mananciais de abastecimento público, em especial pela notória crise hídrica atual. A opção locacional apresentada poderá fomentar graves problemas de abastecimento público não apenas no reservatório, mas também aos municípios que dependem do rio Sorocaba.

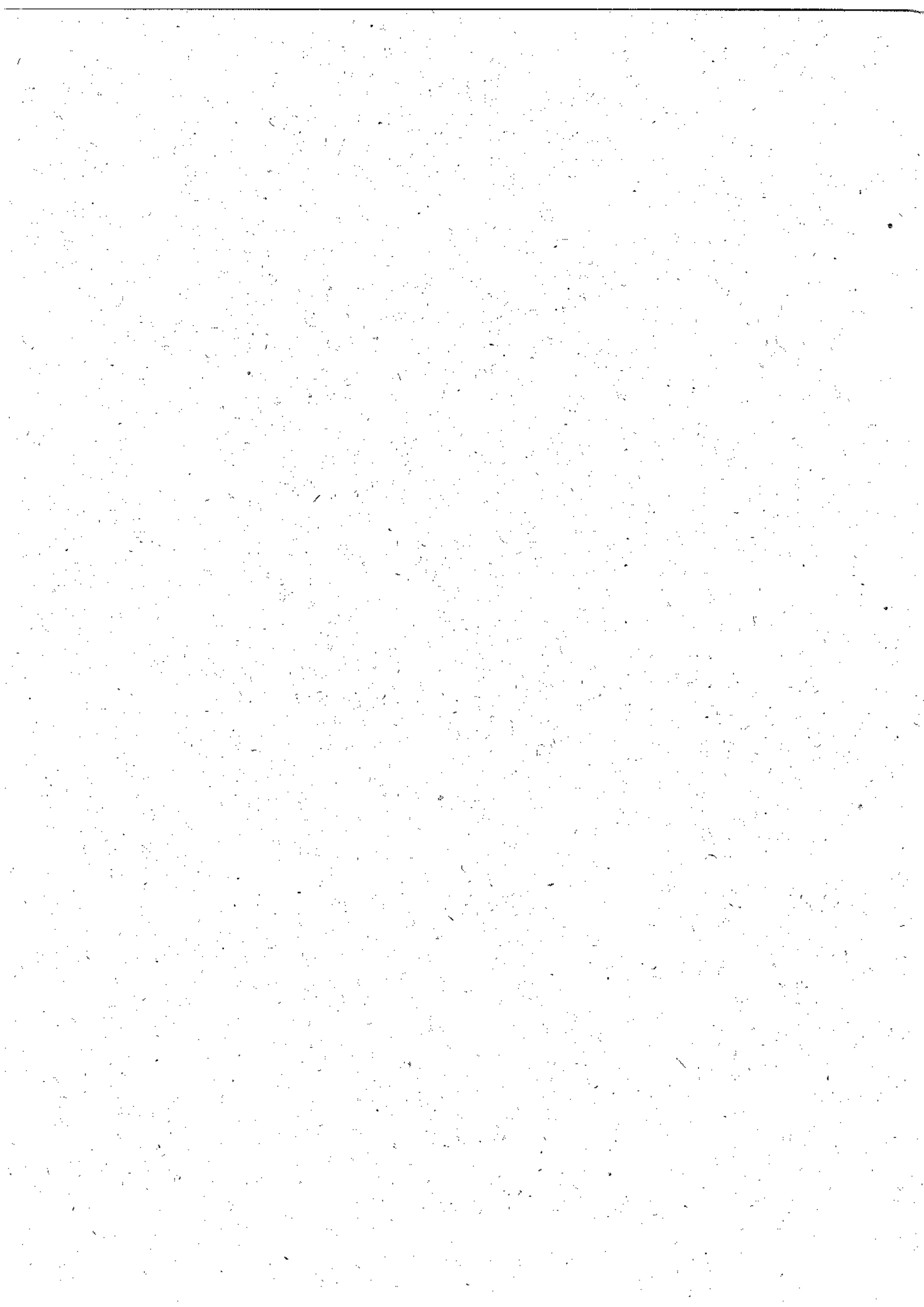



## Comitê da Bacia Hidrográfica do Rio Sorocaba e Médio Tietê - **CBH-SMT**

Anexo II – da Deliberação CBH-SMT nº 340:

OFICIO CBH-SMT 37 15 SMA SP

Of.: CBH-SMT nº 037/2015

Sorocaba, 27 de maio de 2015.

Senhora Secretária,

Ao tempo em que saúdo Vossa Excelência, o Comitê da Bacia Hidrográfica do Rio Sorocaba e Médio Tietê – CBH-SMT, composto por 35 (trinta e cinco) municípios, através de seu Presidente que ao final subscreve, vem expor às suas providências os fatos que passa a narrar:

Como é do conhecimento dessa Secretaria, as obras destinadas à execução do Sistema Produtor São Lourenço, foram objeto de amplos debates tanto nas Câmaras Técnicas deste Comitê, quanto no Conselho Gestor da APA de Itupararanga em parceria com representantes do Conselho Gestor do Parque Estadual do Jurupará, justamente em razão dos impactos ambientais que tal construção impõe à ambas unidades.

No transcorrer daquelas discussões, o CBH-SMT através da Câmara Técnica de Planejamento e Gerenciamento de Recursos Hídricos, foi informado de que a Companhia de Saneamento Básico do Estado de São Paulo – **SABESP**, na condição de interessada no Sistema Produtor São Lourenço, já havia depositado recursos no Fundo Estadual de Meio Ambiente, no valor aproximado de **R\$ 8 milhões de reais**, visando a compensação ambiental das obras do “São Lourenço” e empenhando do monte mor depositado, uma parcela, cuja rubrica destinar-se-ia exclusivamente, para a revisão do Plano de Manejo da APA de Itupararanga.

Nessa mesma trilha, nos diferentes fóruns e reuniões tanto deste Comitê, quanto do Conselho Gestor da APA de Itupararanga, o consenso entre os atores, foi o de que os recursos do Fundo Ambiental, visando a compensação dos danos ambientais decorrentes daquelas obras, deveriam ser concentrados e aplicados no território das unidades de conservação que sofreram os impactos, quais sejam: a APA de Itupararanga e o Parque Estadual do Jurupará.

Com a orientação do Órgão Gestor, que aqui, é a FUNDAÇÃO FLORESTAL, cientes de que para o acesso aos recursos obrigatoriamente seria necessário a elaboração de Planos de Trabalho, ciosos da importância e da extrema necessidade de revisarem o Plano de Manejo da APA, os administradores das unidades de conservação desincumbiram-se da tarefa e protocolaram os “Planos de trabalho na Fundação Florestal para captar recursos provenientes do Fundo de Compensação Ambiental referente a obra do Sistema produtor São Lourenço” a saber:







## Comitê da Bacia Hidrográfica do Rio Sorocaba e Médio Tietê - **CBH-SMT**

- 1) Caracterização, diagnóstico socioambiental e definição de instrumentos para conservação ambiental das localidades pertencentes à Zona de Amortecimento do Parque Estadual do Jurupará e à Área Sob Proteção Especial de Jurupará-Caucaia – ASPE
- 2) Desenvolvimento do Programa de Uso Público para o incremento ordenado da visitação no Parque Estadual do Jurupará
- 3) Desenvolvimento dos estudos e ações prioritárias para a implementação de diretrizes previstas pelo Programa de Proteção e Fiscalização do Plano de Manejo do Parque Estadual do Jurupará.
- 4) Realização de estudos socioambientais, avaliação de impacto, revisão e divulgação do Plano de Manejo do Parque Estadual do Jurupará.
- 5) Realização de estudos socioambientais, avaliação de impacto, revisão e divulgação do Plano de Manejo da Área de Proteção Ambiental (APA) Itupararanga.
- 6) Realização de estudos socioambientais e estabelecimento de instrumentos para manejo da planície fluvial formadora do Rio Sorocaba localizado na Área de Proteção Ambiental (APA) Itupararanga, visando a criação do Parque Natural Municipal Alto Sorocaba.
- 7) Caracterização, diagnóstico socioambiental e definição de planos de ação para o manejo sustentável das sub-bacia hidrográficas do Rio Sorocabuçu, Sorocamirim e Una, principais cabeceiras da APA Itupararanga.
- 8) Capacitação das Guardas Civis dos municípios que compõem a APA Itupararanga para a implementação da Fiscalização Ambiental Integrada no território da UC.
- 9) Implementação da Patrulha Náutica Integrada entre os municípios de Ibiúna, Piedade, Votorantim, Alumínio e Mairinque, no Reservatório Itupararanga, na APA de Itupararanga.
- 10) Capacitação de Produtores Rurais dos municípios da APA Itupararanga

Ocorre, Sra. Secretária, que desde o mês de junho de 2014, quando foram protocolados junto à Coordenaria dos Parques da Fundação Florestal até o presente, não obtiveram notícia alguma acerca do andamento do pedido, muito embora observadas as diretrizes e satisfeitas as exigências do órgão Gestor. Considerando que a revisão do PLANO DE MANEJO DA APA é de extrema importância, juntamente com os já relacionados, daí solicitarmos que Vossa Excelência determine maior celeridade na apreciação do pleito, com a utilização dos recursos do Fundo do Meio Ambiente.

Ao renovarmos as expressões de distinto apreço e consideração, contamos com precioso empenho de Vossa Excelência, para unir esforços conosco e viabilizar a implementação desse trabalho nessas importantíssimas reservas naturais para a Região

Atenciosamente

**ANTONIO CARLOS PANNUNZIO**

Presidente do Comitê da Bacia Hidrográfica do Rio Sorocaba e Médio Tietê





Comitê da Bacia Hidrográfica do Rio  
Sorocaba e Médio Tietê - **CBH-SMT**

Excelentíssima Senhora

**Dra. PATRÍCIA IGLECIAS FAGA LEMOS**

DD. Secretária do Meio Ambiente Av. Prof. Frederico Hermann Jr. nº 345 – Pinheiros  
CEP.:05459-900 – São Paulo – SP

***Nº do protocolo do OF 37 Do CBH-SMT junto ao Gabinete da SMA-SP EM 27 DE 05 - sob° : 1346498 (***





FUNDAÇÃO FLORESTAL

Anexo III – da Deliberação CBH-SMT nº 340 de  
11 de dezembro de 2015.

**EXPEDIENTE:** DESPACHO CETESB nº 194/15/IE (PROCESSO CETESB Nº 149/2015)  
**INTERESSADO:** Votorantim Cimentos S/A  
**ASSUNTO:** Plano Piloto do Projeto Ibiúna – mina de areia e argila

**PARECER APA ITUPARARANGA nº 02/2015**

1. Visto.
2. Trata-se de solicitação da CETESB de manifestação a respeito de Relatório Ambiental Preliminar (RAP), estudo ambiental que embasa a análise da viabilidade ambiental do “Plano Piloto do Projeto Ibiúna”, visando obtenção de licença prévia (LP), referente a uma unidade experimental para lavra de areia e argila, a ser implantada na poligonal do processo DNPM 820.154/2010, compreendida no município de Ibiúna, no Estado de São Paulo.

**Caracterização do empreendimento**

3. O empreendedor denomina-se Votorantim Cimentos S.A, empresa integrante do Grupo Votorantim, com endereço na Rua Gomes de Carvalho, 1.966, 14º andar, Vila Olímpia, São Paulo / SP, tendo como responsável legal o Sr. Thiago Trindade Linhares.
4. Para elaboração do Relatório Ambiental Preliminar o empreendedor acima caracterizado contratou a empresa consultora Prominer Projetos Ltda., com endereço na Rua França Pinto, 1233, Vila Mariana, São Paulo / SP, tendo como responsável técnico do estudo o Sr. Fernando Udihara Aoki, Engenheiro de Minas, CREA 5062914119.
5. Segundo o RAP, a poligonal do processo DNPM 820.154/2010, de titularidade da Votorantim Cimentos, possui 49,67 ha e é delimitada por um polígono de 15 vértices na planície de inundação dos rios Sorocamirim e Sorocabuçu. Toda área da poligonal de interesse para lavra de areia está inserida em áreas de propriedade da CBA, nas coordenadas geográficas 23°38'02'' e 23°38'32'' (latitude Sul) e 47°12'32'' e 48°13'00 (longitude Oeste), em cota de inundação 842 m da Represa de Itupararanga, e está



FUNDAÇÃO FLORESTAL

compreendida na Área de Proteção Ambiental de Itupararanga (fls.01). A seguir o mapa apresentado pelo empreendedor mostrando a localização do empreendimento:



Figura 1. Poligonal DNPM 820.154/2010 do Plano Piloto do Projeto Ibiúna (Fonte: RAP, fls. 6).



FUNDAÇÃO FLORESTAL

6. De acordo com o estudo apresentado, no Plano Piloto do Projeto Ibiúna “é prevista a extração e beneficiamento de areia, na escala de produção mensal de 30.000 t de areia e de 6.500 t de argila, destinadas ao abastecimento da região de Sorocaba e Região Metropolitana de São Paulo. A vida útil prevista para o empreendimento é de 10 anos” (fls.01).

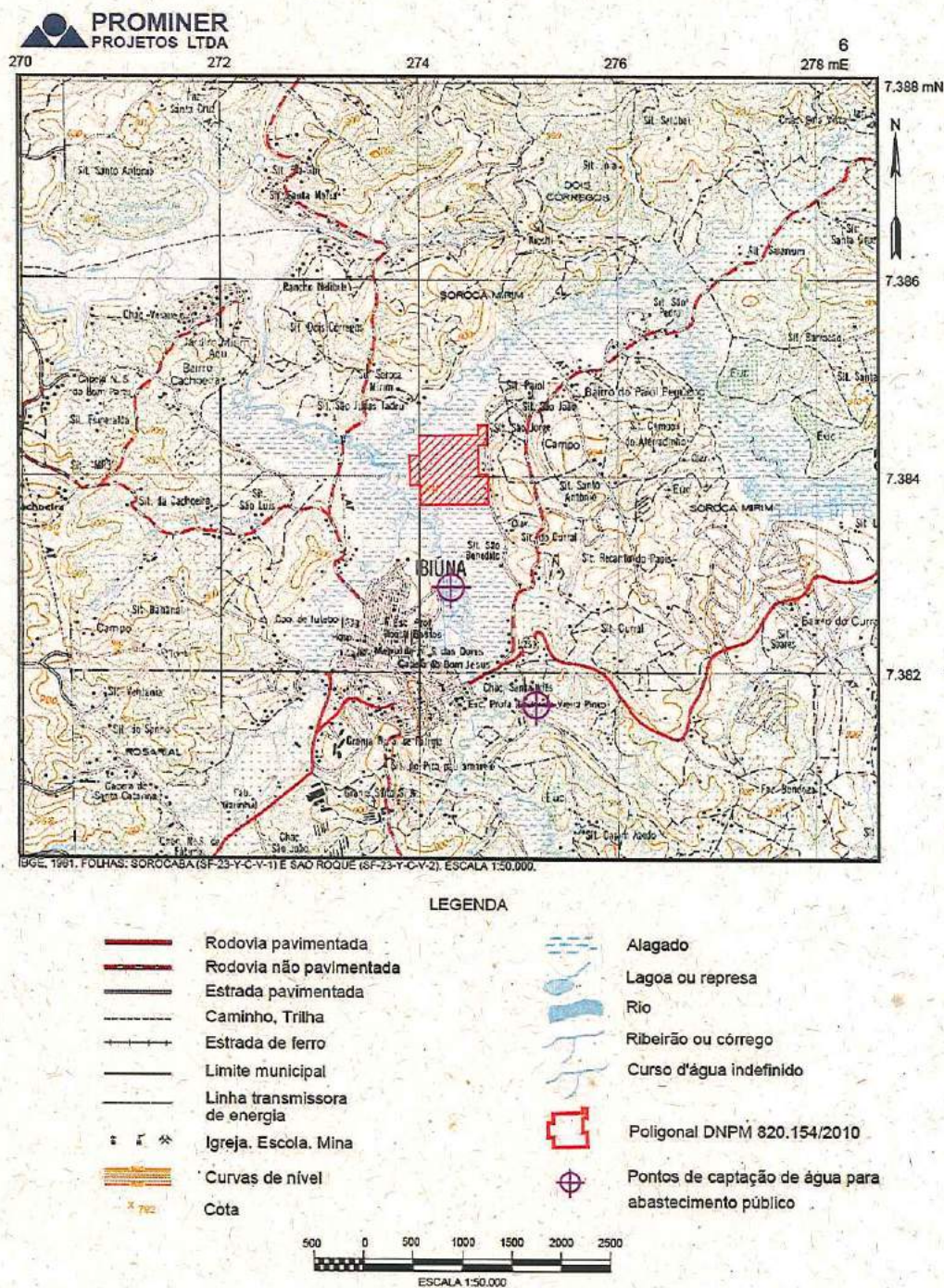
#### **Caracterização da Unidade de Conservação APA Itupararanga**

7. A Lei Estadual nº 10.100, de 01 de dezembro de 1998, alterada pela Lei Estadual nº 11.579, de 02 de dezembro de 2003, declarou APA o entorno da represa de Itupararanga, com área de abrangência correspondente à área geográfica da bacia hidrográfica formadora dessa represa, compreendendo os municípios de Alumínio, Cotia, Ibiúna, Mairinque, Piedade, São Roque, Vargem Grande Paulista e Votorantim.
8. O Plano de Manejo da APA Itupararanga foi aprovado na 273ª reunião ordinária do plenário do Conselho Estadual do Meio Ambiente, através da Deliberação CONSEMA nº16, de 21 de junho de 2010, estabelecendo o zoneamento, assim como suas diretrizes para uso e ocupação do território.
9. De acordo com o Plano de Manejo, “o Zoneamento Ambiental da APA Itupararanga tem por objetivo geral o ordenamento do uso e ocupação do solo, a conservação e a preservação dos recursos naturais”.
10. São objetivos específicos do Zoneamento Ambiental da APA Itupararanga:
  - I. Proteger os recursos hídricos e promover a melhoria de sua qualidade;
  - II. Assegurar a sustentabilidade dos usos dos recursos naturais;
  - III. Disciplinar o uso e ocupação do solo e a exploração dos recursos naturais, impedindo ou minimizando a implantação de atividades potencialmente poluidoras, capazes de afetar os mananciais de água;
  - IV. Preservar e conservar os fragmentos de vegetação nativa;
  - V. Preservar e conservar a vegetação de matas ciliares;



FUNDAÇÃO FLORESTAL

VI. *Compatibilizar os instrumentos legais urbanísticos com a gestão da APA de Itupararanga visando assegurar o crescimento ordenado dos municípios e a proteção de seus recursos naturais.*

11. O Zoneamento Ambiental da APA Itupararanga define duas grandes áreas, a saber:

I. *Área de conservação:*

a) *São aquelas de especial interesse para a conservação ambiental, definidas através de suas características que lhe conferem funções essenciais para o meio ambiente da região;*

b) *São aquelas que promovem a ocupação do território sob condições adequadas de manejo e utilização dos atributos e recursos naturais.*

II. *Área de Ocupação Dirigida:*

a) *São aquelas vocacionadas para usos urbanos ou rurais, atendidos os requisitos que assegurem a manutenção das condições ambientais necessárias à proteção da APA.*

12. A Área de Conservação é dividida pelas seguintes zonas:

I. *Zona de Conservação da Biodiversidade (ZCB);*

II. *Zona de Conservação dos Recursos Hídricos (ZCRH).*

13. A área de Ocupação Dirigida é dividida pelas seguintes zonas:

I. *Zona de Ocupação Diversificada (ZOD);*

II. *Zona de Ocupação Rural (ZOR);*

III. *Zona de Ocupação Consolidada (ZOC).*

14. Os seguintes objetivos foram definidos para a Zona de Conservação dos Recursos Hídricos:

*"I - Conservar a quantidade e a qualidade da água da bacia de contribuição do reservatório Itupararanga; II - Conservar as cabeceiras dos cursos d'água formadores da rede hidrográfica da sub-bacia; III - Garantir a manutenção da vegetação nas áreas de preservação permanente do reservatório e seus principais afluentes, garantindo a fixação do solo e a manutenção do micro-clima em seu entorno; IV - Manter a permeabilidade do solo; V - Recuperar as várzeas" (fls.92, Plano de Manejo APA Itupararanga).*







FUNDAÇÃO FLORESTAL

15. Na zona de conservação dos recursos hídricos é admissível à execução de empreendimentos, obras e atividades, desde que:

*"I - Não prejudique a qualidade e a quantidade dos recursos hídricos a serem utilizados para abastecimento público;*

*II - Não provoque o assoreamento dos corpos d'água" (fls.93, Plano de Manejo APA Itupararanga).*

16. Extrai-se do Plano de Manejo da APA Itupararanga (fls.94):

*"As atividades minerárias só serão permitidas nesta zona mediante as seguintes condições: I – Quando de utilidade pública, nos termos da Resolução CONAMA 369/06, mediante a apresentação de EIA/RIMA e compensação ambiental, nos termos da Lei da Mata Atlântica (Lei 11.428/06; II – Quando de interesse social, nos termos da Resolução CONAMA 369/06, mediante estudos que comprovem a inexistência de alternativa locacional."*

#### **Análise do empreendimento**

17. O presente parecer consolida as considerações e contribuições do Conselho Gestor da APA Itupararanga no que tange a análise de viabilidade ambiental locacional do empreendimento.
18. Com o intuito de auxiliar o Conselho Gestor na sua análise e manifestação, foi realizada apresentação pelos representantes do empreendedor e da consultoria contratada que elaborou o RAP, na 5ª Reunião Ordinária do Conselho Gestor, que tratou exclusivamente do referido empreendimento no dia 19/08/2015, nas dependências da SOS Itupararanga localizada na Rua Colômbia, nº 323, Bairro Puris, município de Ibiúna/São Paulo.
19. No item 1.6.1 – aspectos legais (fls.9 a 15), no qual são apresentados os diplomas legais a serem observados pelo empreendedor, não foi citado o Plano de Manejo da APA Itupararanga, aprovado pela Deliberação CONSEMA nº16, de 21 de junho de 2010.



FUNDAÇÃO FLORESTAL

20.. O empreendimento proposto localiza-se na zona definida pelo Plano de Manejo da APA Itupararanga como Zona de Conservação dos Recursos Hídricos, conforme verificado no mapa abaixo:



Figura 02. Sobreposição da Poligonal DNPM 820.154/2010 do Plano Piloto do Projeto Ibiúna sobre a Zona de Conservação de Recursos Hídricos (Fontes: RAP, fls. 6 e Plano e Manejo da APA Itupararanga).

21.O RAP limita a planície fluvial apenas aos Rios Sorocabuçú e Sorocamirim (fls. 9) em razão da poligonal ser contígua e estar a montante da formação inicial do Rio Sorocaba, no ponto de confluência entre estes dois cursos d'água. Porém é importante destacar que devido à localização do projeto e dinâmica das planícies fluviais e interferências, considera-se que a planície fluvial em questão é formada pelos Rios Una, Sorocabuçú, Sorocamirim e Sorocaba, de modo que os três primeiros são os principais formadores do



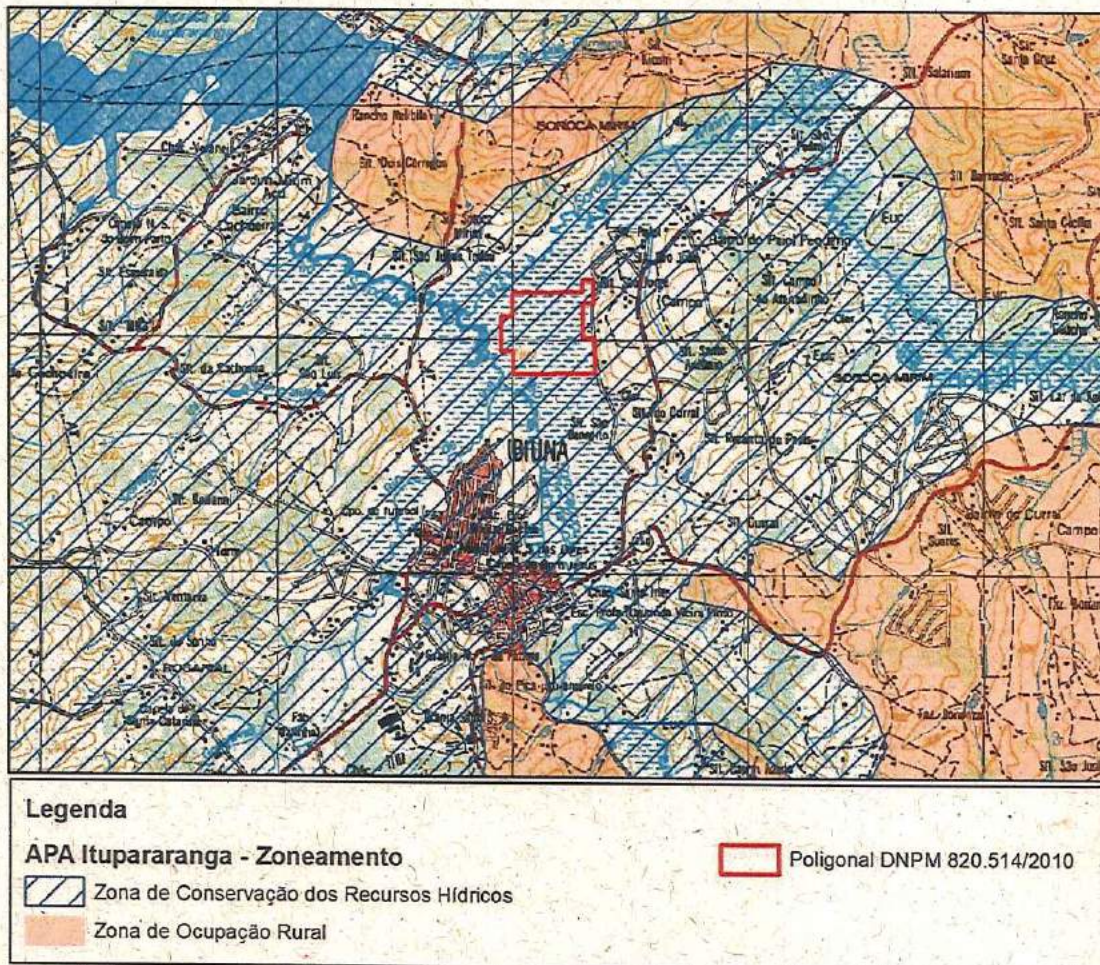

FUNDAÇÃO FLORESTAL

último, e contribuem diretamente para o Reservatório Itupararanga, manancial de abastecimento público imediatamente à jusante da poligonal.

22. Segundô o RAP, "para a extração de areia há a rigidez locacional da jazida que impede a possibilidade de alternativa locacional" e garante o estudo que não haverá geração de material estéril no empreendimento e o rejeito (material fino) gerado será disposto nos painéis lavrados, sendo a recuperação destes realizados concomitante ao avanço das atividades de lavra (fls.19). O Conselho Gestor da APA Itupararanga entende que a justificativa apresentada pelo estudo referente à rigidez locacional da jazida não se sustenta, devido à disponibilidade deste tipo de recurso em área menos sensíveis da Unidade de Conservação e em outras áreas que ultrapassam os limites do seu perímetro, conforme representado pelo Mapa Geológico do Estado de São Paulo (Anexo I) e descrições em imagens de satélite adquiridas no portal <http://geobank.cprm.gov.br>, sobrepostas aos polígonos de zoneamento da APA Itupararanga e no seu entorno:

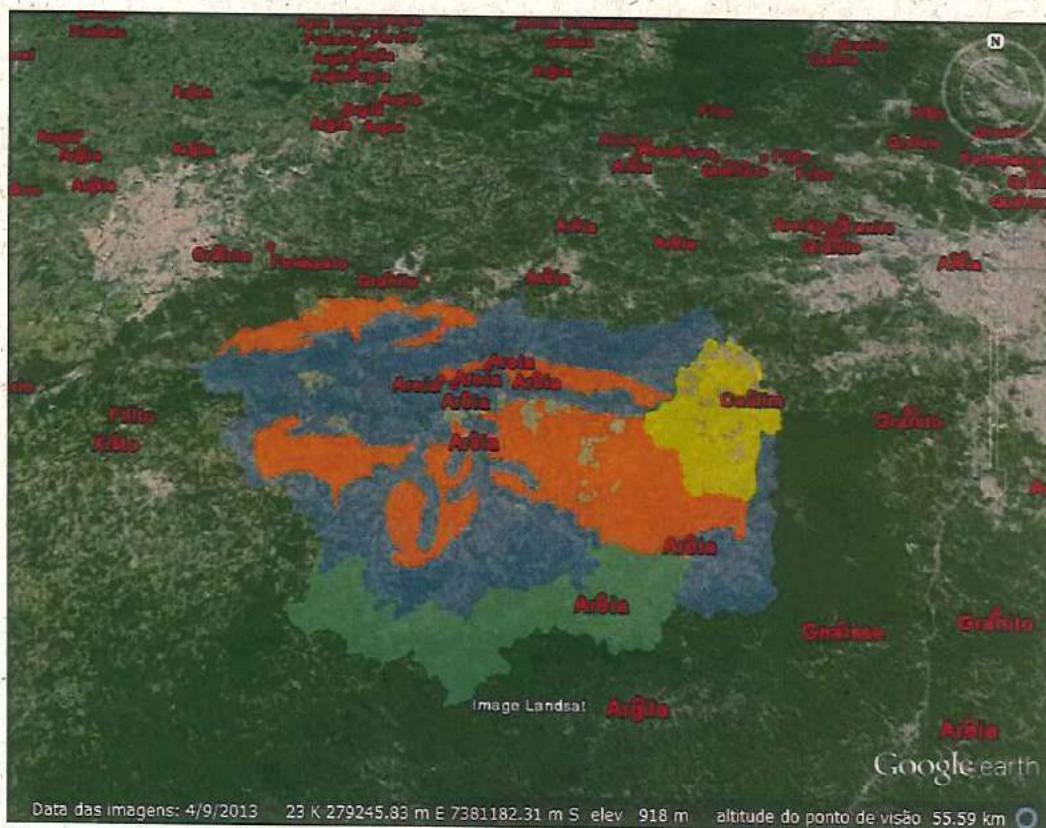

**Figura 3.** Disponibilidade dos recursos minerários na APA Itupararanga e no seu entorno.

(Fonte: Mapas Geológicos Estaduais em <http://geobank.cprm.gov.br>).



FUNDAÇÃO FLORESTAL

23. No Plano de Lavra (fls.31/35) é dito que “antes do início das atividades de lavra de areia propriamente dita, deverá ser removida a camada superficial de solo orgânico, devendo este ser disposto nas imediações dos painéis de lavra, para futura utilização na recuperação das áreas lavradas”. O plano não menciona por quanto tempo e como será armazenado o solo removido antes de sua utilização. Há a preocupação que haja carreamento do material exposto para algum corpo hídrico, uma vez que a poligonal de extração proposta é próxima a curso d’água, conforme a foto abaixo retirada do estudo:



**FOTO 4.1.2.1** – Vista da planície de inundação do rio Sorocamirim na área abrangida pela poligonal do processo DNPM 820.154/2010, onde se pretende implantar o Plano Piloto Projeto Ibiúna. Observar o canal do rio na porção central com a larga planície e mais ao fundo morros cobertos por vegetação nativa.

**Figura 04:** Planície de inundação do rio Sorocamirim (Fonte: RAP, fls.47).

24. O item 3.6.3 – abastecimento de água e geração de efluentes líquidos (fls.40) estima, para 20 funcionários previstos para o empreendimento, a geração de 2m<sup>3</sup>/dia ou 50 m<sup>3</sup>/mês de efluentes sanitários. No item 10 o estudo informa que estes efluentes serão tratados nas fossas sépticas a serem instaladas no local (fls. 209). O estudo não menciona sobre a adoção de banheiros químicos suficientes aos trabalhadores, monitoramento para constatação de vazamentos e imediata correção. O risco de vazamento de efluentes sanitários ao corpo hídrico se agrava, considerando-se que a infraestrutura está projetada para ser implantada em planície de inundação e, segundo o RAP (fls. 47), em área de influência do reservatório de Itupararanga que está localizado a jusante da área de interesse para a lavra de areia e argila”.





FUNDAÇÃO FLORESTAL

25. No item 3.7 – cronograma (fls.41) é apresentado, em anos, o período de monitoramento e recuperação ambiental. Após o encerramento das atividades do Plano Piloto, está previsto 1 (um) ano de acompanhamento depois de seu término. Considerando-se que a Zona de Conservação de Recursos Hídricos, é uma área sensível e possui grande importância para o abastecimento da região, o estudo deveria avaliar e justificar se o tempo de monitoramento proposto é o suficiente para observação da recuperação ambiental da área.

26. No item 4.1.6 – hidrogeologia (fls. 53/55, RAP), há o seguinte texto: *“ficam propostas, como medida mitigadora da possível contaminação do aquífero, a realização da cava sob boas práticas de mineração, respeitando as restrições ambientais vigentes, tais como: cuidados de armazenamento de óleo usado sobre pallet, cuidados adequados com resíduos de óleo diesel e graxas e estocagem das camadas superficiais de solo orgânico. Tendo em vista que o futuro empreendimento respeitará estes preceitos, entende-se como desnecessário o monitoramento dos níveis freáticos e da qualidade da água da água dos poços do entorno”.*

Considerando que na Zona de Conservação de Recursos Hídricos, segundo o Plano de Manejo, fls. 93, não são admissíveis obras e atividades antrópicas que prejudiquem a qualidade e a quantidade dos recursos hídricos a serem utilizados para abastecimento público, entende-se que o estudo deveria considerar o monitoramento da qualidade das águas, uma vez que atividades de mineração próximas a corpos hídricos podem promover a sua contaminação e, conseqüentemente, comprometer sua disponibilidade para abastecimento.

Referente ao óleo usado, considera-se preocupante que o estudo tenha proposto o seu armazenamento somente sobre pallets, visto que para evitar a lixiviação e percolação de substâncias para o solo, águas subterrâneas e provável contaminação das águas superficiais, o estudo deveria propor o armazenamento do óleo usado, preferencialmente, em áreas cobertas, bem ventiladas, com os recipientes colocados sobre base de concreto com contenção ou outro material que impeça a contaminação do meio ambiente. Entende-se ainda que estas estruturas devem ser contempladas com um sistema de drenagem e captação de líquidos contaminados para possibilitar a sua retirada e tratamento por empresa especializada. Certamente tal controle não foi sugerido pelo estudo, pois para o impacto denominado "Risco de Contaminação" não foram considerados no aspecto qualitativo (fls. 222 do RAP), eventuais vazamentos resultantes do armazenamento de produtos químicos.



FUNDAÇÃO FLORESTAL

27.O item 4.2.3 – flora na área do “Plano Piloto do Projeto Ibiúna” (fls.79/83), apresenta levantamento das árvores isoladas que deverão ser suprimidas para implantação do empreendimento, totalizando 109 indivíduos. Como medida compensatória (item 7.2, fls.247), o estudo propõe para compensação ambiental da supressão vegetal das árvores isoladas, o plantio de espécimes na proporção de 25 mudas para cada exemplar arbóreo suprimido, atendendo assim os artigos 6º e 8º da Decisão de Diretoria nº 287/2013/V/C/I, de 11 de setembro de 2013, totalizando em 2725 mudas para recomposição florestal na propriedade da Votorantim Cimentos.

Na avaliação do Conselho Gestor da APA Itupararanga, recomenda-se que as propostas de compensações considerem a recuperação das Áreas de Preservação Permanente próximas à área afetada pelo empreendimento, priorizando-se o plantio ao redor de nascentes e margens dos cursos d'água.

28.No item 1.5.3 - Objetivos do empreendimento, o estudo informa que o “Plano Piloto do Projeto Ibiúna”, compreende uma unidade experimental para lavra e beneficiamento de areia e argila, a ser implantada na poligonal do processo DNPM 820.154/2010 e que a partir dos resultados técnicos, econômicos e ambientais do Plano Piloto, será desenvolvido, de forma mais ampla, o Projeto Ibiúna, que deverá ser licenciado com a apresentação de um Estudo e Relatório de Impacto Ambiental.

Como o Plano Piloto do Projeto Ibiúna é uma unidade experimental de um grande projeto de mineração, que viabilizará a implantação de outras poligonais, gerando uma reação em cadeia para o licenciamento de outros empreendimentos de mesma atividade, cujas poligonais estão no mesmo ecossistema muitas vezes adjacentes a do projeto em análise, entende-se que o potencial de degradação ambiental será amplificado e poderá resultar em danos com consequências imprevisíveis e irreversíveis ao meio ambiente. Além disso promoverá a abertura de um precedente para operação de uma indústria secular de extração de areia e argila nos principais afluentes de formação da Represa Itupararanga, manancial de abastecimento dos municípios de Sorocaba (74%), Votorantim (92%), Ibiúna (100%) e São Roque (32%).

Este Conselho, além das colocações anteriores, recomenda à Companhia Ambiental do Estado de São Paulo - CETESB, a solicitação de manifestação do Comitê de Bacias Hidrográficas - Sistema Médio Tietê - CBH-SMT quanto à viabilidade locacional deste





FUNDAÇÃO FLORESTAL

empreendimento e dos demais projetos propostos com potencial de interferência e importância dos afluentes da Represa Itupararanga para o abastecimento da região.



Figura 5: Aspecto geral das poligonais requeridas junto ao DNPM na planície fluvial.

Fonte: Modificado de IPT (2007).

29. Conforme já descrito neste documento, são objetivos definidos para a Zona de Conservação dos Recursos Hídricos:

*I - Conservar a quantidade e a qualidade da água da bacia de contribuição do reservatório Itupararanga;*

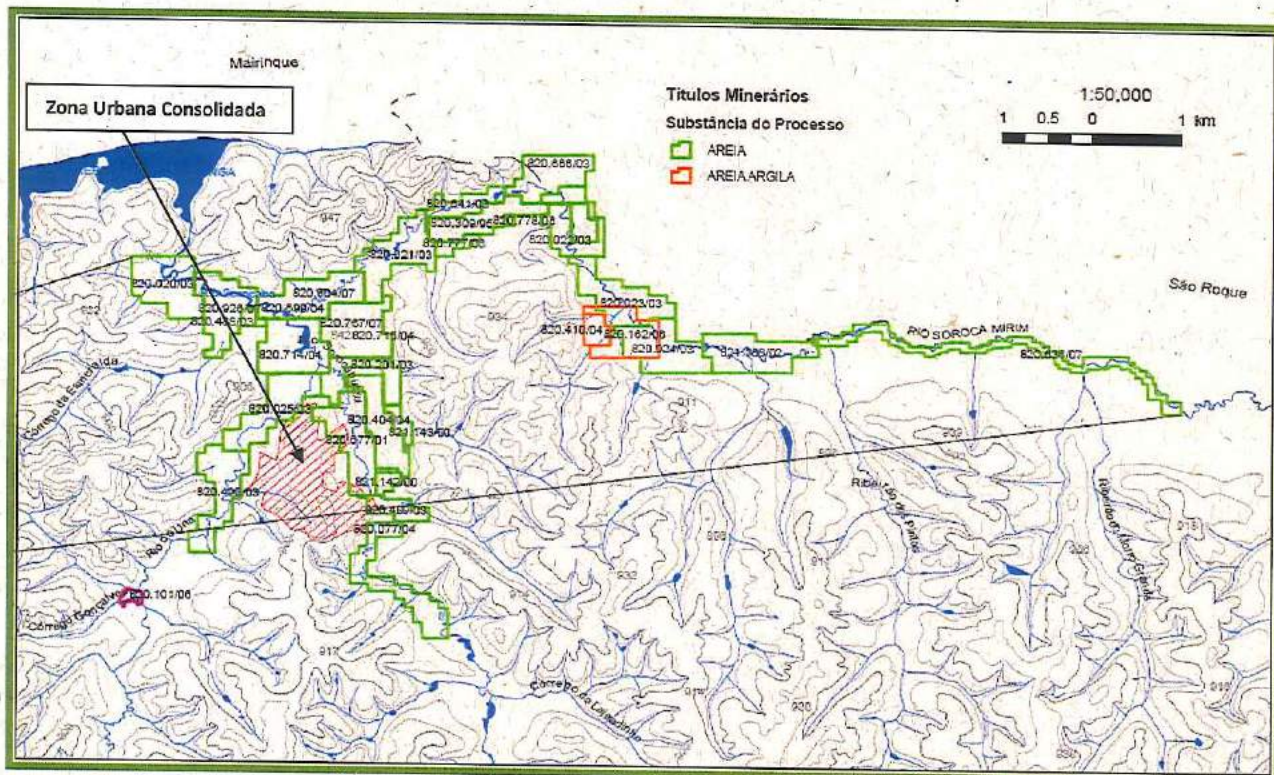
*II - Conservar as cabeceiras dos cursos d'água formadores da rede hidrográfica da sub-bacia;*

*III - Garantir a manutenção da vegetação nas áreas de preservação permanente do reservatório e seus principais afluentes, garantindo a fixação do solo e a manutenção do micro-clima em seu entorno;*

*IV - Manter a permeabilidade do solo;*

*V - Recuperar as várzeas" (fls.92, Plano de Manejo APA Itupararanga).*



FUNDAÇÃO FLORESTAL

Em citação à manifestação emitida pelo CBH-SMT em 04/05/2012 após 32ª Reunião Ordinária para este mesmo projeto submetido à avaliação do Comitê na época:

*"Várzeas são importantes áreas de transição ambiental, pois apresentam grande diversidade de espécies em função da sua variabilidade sazonal (cheia e vazante). As áreas de várzea dissipam as forças erosivas do escoamento superficial de águas pluviais, funcionando como importantes controladores de enchentes e são essências nos ecossistemas aquáticos subjacentes. No seu estado natural as várzeas são cobertas por matas ciliares, que reduzem o aporte de nutrientes e o assoreamento de rios.*

*A instalação deste empreendimento na Região pode causar impacto significativo na qualidade e quantidade de água disponível no Reservatório Itupararanga".*

Considerando que a área destinada para o empreendimento em questão compreende grande área de várzea e que o empreendimento poderá causar impactos significativos a esta formação vegetal e os serviços ambientais intrínsecos neste ecossistema, conclui-se que a instalação deste empreendimento não se encontra em conformidade com o item 18-V do Plano de Manejo, documento este que não foi citado nos diplomas legais levantados pelo empreendedor.

Segundo o RAP (fls. 54) não haverá rebaixamento do lençol freático além das áreas das cavas. Contudo, em razão dos painéis estarem muito próximos dos Rios Sorocabucú, Sorocamirim e Sorocaba, entende-se que a atividade poderá provocar um rearranjo no fluxo de base destes recursos hídricos pela água subterrânea, o que interferiria sobre seu regime fluvial, a disponibilidade hídrica e até mesmo o desencadeamento de processos erosivos à montante, inclusive sobre o ponto de captação de água bruta do município de Ibiúna, no Rio Sorocabucú.

30. Cabe destacar que o projeto ora em análise já foi submetido no passado à manifestação dos órgãos colegiados CBH-SMT e Conselho Gestor da APA Itupararanga, com do objetivo de obter a manifestação sobre o pedido de certidão de uso do solo com base em um RCA/PCA (Relatório de Controle Ambiental e Plano de Controle Ambiental) apresentado pelo empreendedor.





FUNDAÇÃO FLORESTAL

Nesse sentido, o Comitê da Bacia Hidrográfica do Rio Sorocaba e Médio-Tietê – CBH-SMT, mediante deliberação aprovada em 04/05/2012 na 32ª Reunião Ordinária, desaconselhou a emissão da Certidão de Uso e Ocupação do Solo para extração de areia nesta região do município de Ibiúna e aconselhou ainda a possibilidade de transformação desta área em uma unidade de conservação de uso restrito para evitar futuras complicações.

O Conselho Gestor da Área de Proteção Ambiental - APA Itupararanga na época, por meio de deliberação nº 001/2012, se manifestou desfavorável à execução do empreendimento, pois o RCA/PCA não havia apresentado de forma sistêmica e complexa os impactos positivos e negativos previstos pelas atividades relacionadas ao empreendimento.

Em posse das manifestações do Comitê de Bacias e do Conselho Gestor da APA Itupararanga, em 06 de julho de 2012 o Órgão Ambiental Municipal de Ibiúna emitiu a Manifestação Técnica sob número MTM/SEMA nº 006/2012 (Anexo II), que dentre as diretrizes colocadas deveria o empreendedor elaborar um estudo adequado a legislação ambiental, preferencialmente um EIA/RIMA do que um RAP, atendendo tanto o artigo da Resolução CONAMA nº 369/2006, como a Resolução CONAMA 001/1986 e a Constituição Federal de 1988.

No cenário atual, o Conselho Gestor da APA Itupararanga considera que persiste a preocupação com a efetiva proteção dos recursos hídricos, por ser um recurso finito que sofre com os atuais problemas de escassez e contaminação. O Plano Piloto do Projeto Ibiúna – Mineração de areia e argila oferece risco imediato e potencial se instalado no local pretendido, posto que não há previsão de impacto ambiental sobre o balanço hídrico de toda a bacia hidrográfica resultante das interferências pontuais do Plano Piloto e nem das alterações possíveis resultante de todo o seu programa de mineração na região.



FUNDAÇÃO FLORESTAL

### **Conclusão**

Diante do exposto no RAP (Relatório Ambiental Preliminar) apresentado e das restrições de uso e exploração previstos nos instrumentos legais da APA Itupararanga, bem como os possíveis impactos significativos já destacados neste documento, o Conselho Gestor da APA Itupararanga se manifesta desfavorável à implantação do empreendimento denominado Plano Piloto do Projeto Ibiúna, visto que o atributo a ser protegido por este indeferimento tem amparo no inciso VIII, do artigo 4º da Lei do SNUC, o qual define como objetivo do Sistema Nacional de Unidade de Conservação a preservação e recuperação dos recursos hídricos e edáficos.

APA Itupararanga, 25 de setembro de 2015.

Pablo Campregher
Gestor da APA Itupararanga
Fundação Florestal





FUNDAÇÃO FLORESTAL

Anexo IV – da Deliberação CBH-SMT nº 340 de 11 de dezembro de 2015.

*Recebido  
Em 24/11/15*

Ofício FF/DAF/Nº228/2015

São Paulo, 19 de novembro de 2015.

Prezado Senhor Secretário,

Com objetivo de atualizar e alinhar permanentemente as ações da Fundação Florestal que deverão ser contempladas com recursos financeiros do FPBRN, encaminhamos abaixo a ordem atualizada das prioridades dos Planos de Trabalho com recursos já solicitados e em processo de deliberação:

Prioridade	Unidade de Conservação	Valor total da Comp Amb(R\$)	Atividade
1	Novas da Cantareira (UCs Decreto 55662/10)	6.485.497,06	Criação UC e Regularização Fundiária - Itaberaba e Itapetinga
2	PE Carlos Botelho	645.100,00	Implantação de Centro de Interação Ambiental
3	EE Mata do Jacaré	609.780,00	Elaboração de Plano de Manejo
4	PE Vassununga, EE Bauru e EE Ribeirão Preto	90.000,00	Infraestrutura com obra de segurança patrimonial
5	ASPE Barreiro Rico	550.000,00	Estudo de Criação de UC.
6	PE Caverna do Diabo	200.000,00	Implantação de Sistema de Proteção contra Descargas Elétricas
7	PETAR	78.400,00	Estudo de Ampliação e exclusão de áreas na UC.
8	APA Piracantareira	200.000,00	Plano de Manejo – Elaboração do Sistema de Gestão
9	PE Carlos Botelho	1.887.307,04	Instalação de Equipamentos de Proteção a Fauna e ao Visitante ao longo da Rodovia SP 139
10	PE Calor Botelho	281.970,00	Pousada, Restaurante e Centro de Visitantes
11	Zona de amortecimento do PE Jurupará e ASPE Jurupará-Caucaia	600.000,00	Estudos para definição de instrumentos de Conservação Ambiental
12	PETAR	285.000,00	Estudos de Fragilidade Ambiental



FUNDAÇÃO FLORESTAL

Prioridade	Unidade de Conservação	Valor total da Comp Amb(R\$)	Atividade
13	APA Itupararanga	509.852,00	Estudos socioambientais e Estabelecimento de Instrumentos para Manejo Fluvial formadora do Rio Sorocaba visando criação de UC
14	PE Jurupará	3.000.000,00	Regularização Fundiária
15	PE Serra do Mar	1.300.000,00	Recuperação Circuito Caminho do Mar
16	APA CCJ	350.000,00	Elaboração de Plano de Manejo
17	APA Parque e Fazenda do Carmo	1.000.000,00	Elaboração Plano de Manejo (14 UCs)
18	EE Itapeti	1.419.600,00	Elaboração Plano de Manejo (14 UCs)
19	PE Juquery	859.240,00	Plano de Manejo (14 UCs)
20	PE Restinga de Bertoga	255.000,00	Elaboração de Plano de Manejo (14 Ucs)
21	APA Ibitinga	150.000,00	Elaboração do Plano de Manejo
22	APA Corumbataí-Piracicaba I	650.000,00	Elaboração do Plano de Manejo
23	APA Tietê	650.000,00	Elaboração de Plano de Manejo
24	PE Marinho Laje de Santos	1.319.081,00	Elaboração de Plano de Manejo (14 Ucs)
25	PE Ilha Anchieta	1.354.910,00	Elaboração de Plano de Manejo (14 Ucs)
26	PE Caverna do Diabo	620.000,00	Elaboração de Plano de Manejo (14 Ucs)
27	PE Lagamar de Cananéia	620.000,00	Elaboração de Plano de Manejo (14 Ucs)
28	PE Rio do Turvo	620.000,00	Elaboração de Plano de Manejo (14 Ucs)
29	PE Intervales	557.990,34	Implantação do Plano de Manejo
30	PE Morro do Diabo	300.000,00	Implantar Plano de Manejo



FUNDAÇÃO FLORESTAL

Prioridade	Unidade de Conservação	Valor total da Comp Amb(R\$)	Atividade
31	PE Morro do Diabo - Complemento	338.457,40	Implantar Plano de Manejo + Georeferenciamento dos limites da UC
32	APA Campos do Jordão	361.210,05	Elaborar Plano de Manejo
33	PE Rio do Peixe	710.250,00	Implantação do Plano de Manejo
34	APA Rio Batalha	200.000,00	Elaboração do Plano de Manejo
35	PE Carlos Botelho	3.000.000,00	Regularização Fundiária - Aquisição da Fazenda Ribeirão da Serra
36	APA Corumbataí - Botucatu - Tejuapá	200.000,00	Elaboração do Plano de Manejo
37	EE Chauás	200.120,00	Elaborar Plano de Manejo
38	PE Restinga de Bertoga	3.605.429,53	Implantação do Centro de Visitantes, Base conjugada de administração e proteção, e Guarita de Vigilância

Atenciosamente,

JOSE TOLEDO MARQUES  
Diretor Administrativo e Financeiro

Ilustríssimo Senhor  
ALEXANDRE UEHARA  
Secretário Executivo da Câmara Compensação Ambiental  
Secretaria de Estado do Meio Ambiente  
São Paulo - SP

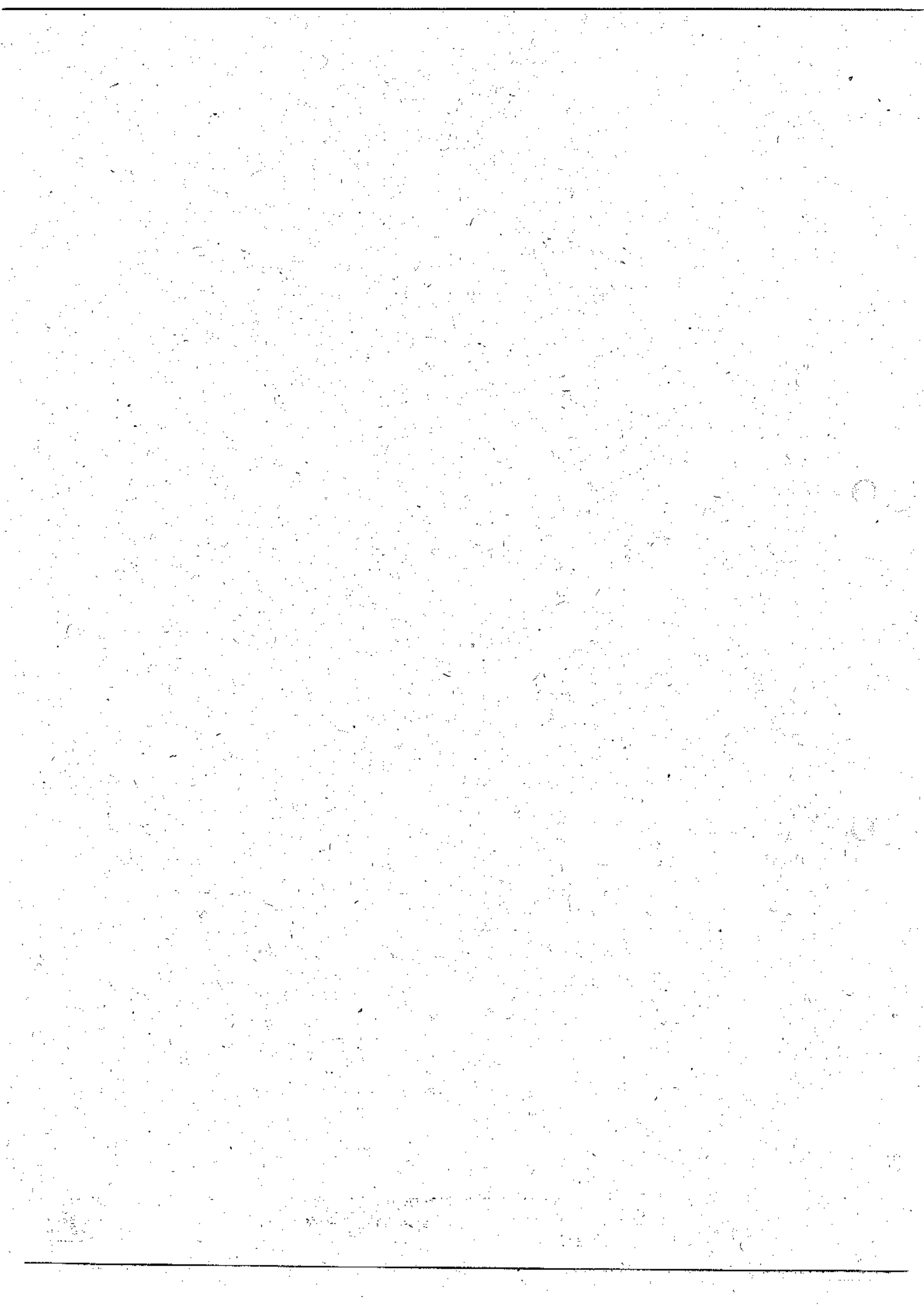

**Plano de Trabalho para realização de estudos socioambientais e estabelecimento de instrumentos para manejo da planície fluvial formadora do rio Sorocaba localizado na Área de Proteção Ambiental (APA) Itupararanga, visando a criação de uma Unidade de Conservação.**

**Empreendedor:** Companhia de Saneamento Básico do Estado de São Paulo - Sabesp

**Empreendimento:** Sistema Produtor São Lourenço

**Processo Licenciamento:** SMA nº 021/2010/CETESB

<b>1. Apresentação da Unidade de Conservação</b>		
<b>Nome da UC:</b> Área de Proteção Ambiental Itupararanga (APA Itup).	<b>Área total (ha):</b> 93.356,75 (APA)	<b>Instrumento(s) legal(is) de criação:</b> Lei Estadual nº 10.100, de 01 de dezembro de 1998 e alterada pela Lei Estadual 11.579 de 02 de dezembro de 2003 (APA Itup)
<b>Área Proposta:</b> Unidade de Conservação para proteção da planície fluvial dos principais rios formadores das cabeceiras do reservatório Itupararanga	665,104 (Planície fluvial)	
<b>Unidade do SIELFOR contígua:</b> Não há		<b>Área total (ha):</b> Não há
<b>Instituição Gestora e Diretoria a qual a UC está subordinada:</b> Fundação Florestal – NMI/GM (Apa Itup)		<b>Instituição parceira (se houver):</b> Não há
<b>Localização (municípios abrangidos):</b>  Piedade, São Roque, Ibiúna, Votorantim, Vargem Grande Paulista, Cotia, Mairinque, Alumínio (APA);		
<b>Ecossistemas protegidos:</b> Biomos Mata Atlântica, Cerrado, ecótonos entre estas duas formações e bacia hidrográfica formadora do Reservatório Itupararanga.		
<b>Área com vegetação nativa (ha):</b> Não mensurada	<b>Área com vegetação exótica (ha):</b> Não mensurada	

<p><b>Nº estimado de moradores (não funcionários) no interior da UC:</b></p> <p>9.268 (Ibiúna - APA)  6.4503 (Cotija - APA)  10.012 (São Roque - APA)  3.901 (Mairinque - APA)  21.646 (Votorantim - APA)  493 (Alumínio - APA)</p> <p>Vargem Grande Paulista (Dados não mensurados)</p>	<p><b>Nº estimado de edificações dos moradores (não funcionários) da UC:</b></p> <p>APA - Dados não mensurados</p>
<p><b>Situação do Plano de Manejo:</b></p>	<p><b>Data Aprovação no CONSEMA</b>  21 de julho de 2010 (APA Itup) - Deliberação CONSEMA 16/2010</p> <hr/> <p><b>Sem Plano de Manejo: (Situação Atual; Previsão de Apresentação; Planejamento de Ações em execução ou a executar)</b>  Não aplicável</p> <hr/> <p><b>Situação de Implantação do PM; (Situação Atual e planejamento de ações futuras)</b></p> <p>Foram definidos no Plano de Manejo da APA Itupararanga 03 (três) principais programas de ação: I – Programa de boas práticas agrícolas e recuperação de áreas de preservação permanente; II – Programa de turismo sustentável, comunicação e educação ambiental; III – Programa de proteção da biodiversidade e dos recursos hídricos.</p> <p>O Programa de boas práticas agrícolas e recuperação de APPs têm os seguintes objetivos: I - Incentivar a adoção de procedimentos desenvolvidos para o controle dos impactos negativos possíveis e potenciais na lavoura e nos recursos naturais; II - Aumentar a produtividade no campo, a qualidade do produto final e sua competitividade no mercado; III - Promover a recuperação de áreas degradadas e manutenção das áreas verdes existentes.</p> <p>O Programa de turismo sustentável, comunicação e educação ambiental têm os seguintes objetivos: I - Promover e incentivar as atividades turísticas, esportivas e culturais desenvolvendo estudos e estratégias capazes de reduzir os efeitos deletérios dessas atividades sobre os recursos naturais; II - Incentivar e promover a conservação e manutenção do patrimônio histórico, arqueológico na região; III - Incentivar atividades de baixo impacto, junto com a pesquisa e análise dos diferentes tipos de uso turístico do território com vistas à geração de emprego, trabalho e ampliação da renda; IV - Dar suporte, de forma transversal, através das ferramentas de comunicação social e da educação ambiental, formal e não formal aos demais programas da APA de Itupararanga, com vistas à sensibilização da sociedade para as práticas conservacionistas; V - Divulgação da APA Itupararanga na região; VI - Requalificação e reestruturação dos pontos de lazer tradicionais com a promoção e incentivo ao circuito de Itupararanga; VII - Apoio na formação de APLs - Arranjos Produtivos Locais - na produção associada ao turismo como agroindústria, agricultura, artesanato, monitoria ambiental, entre outras.</p>



	<p>O Programa de Gestão de Recursos Hídricos e Biodiversidade têm os seguintes objetivos: I - Desenvolver ações para que as atividades de uso dos recursos hídricos sejam realizadas de forma sustentável, respeitando a capacidade suporte do local; II - Incentivar a implementação de saneamento ambiental e a recuperação e conservação da qualidade dos recursos naturais; III - Incentivar a implementação de pagamentos por serviços ambientais; IV - Sistematizar uma rotina de acompanhamento e orientação para evolução e adequação do uso e ocupação da APA; V - Incentivar a criação de áreas protegidas em propriedades particulares através da criação de Reservas Particulares do Patrimônio Natural - RPPNs; VI - Incentivar a implementação de pagamentos por serviços ambientais; VII - Incentivar a proteção de áreas de reserva legal e APPs de acordo com a legislação vigente.</p> <p>Proposta de Revisão do Plano de Manejo da APA Itupararanga.</p>
<p><b>Situação fundiária da UC: (Situação atual; planejamento de ações em execução ou a executar)</b></p> <p>Constituída de áreas públicas e privadas, com ocupações diversas, inclusive sob regularização fundiária, com restrições de uso e ocupação do solo, conforme diretrizes definidas no zoneamento da APA.</p>	
<p><b>Situação da Gestão da UC</b></p>	<p><b>Fiscalização:</b></p> <p>Estruturação tecnológica (imagens de satélite); acompanhamento e fiscalização dos parcelamentos de solo a serem implantados para fins urbanos; implantação de equipamentos, serviços etc na APA; acompanhamento dos pontos de controle da qualidade sob responsabilidade da CETESB e DAEE (qualidade e quantidade); monitoramento do cadastro dos usuários - DAEE (dar continuidade ao que já existe). Os potenciais parceiros são: Prefeituras, Grapohab, DEPRN, CETESB, DAEE, Polícia Militar Ambiental, Polícia Civil, Corpo de Bombeiros.</p>
	<p><b>Proteção:</b></p> <p>Definição, por meio do Zoneamento, do uso e ocupação do solo, educação ambiental, seminários de pesquisa sobre os trabalhos científicos realizados na APA, Aniversário da APA e vistorias periódicas na região.</p>
	<p><b>Uso Público:</b></p> <p>Atividades turísticas nos municípios inseridos na APA e visitação na Represa Itupararanga.</p>
<p><b>Situação de outras destinações de compensação ambiental da UC: (Empreendimento/atividade/valor/status/prestação de contas)</b></p> <p>Inexistente.</p>	
<p><b>Serviços oferecidos pela UC:</b></p> <p>APA Itupararanga - Educação ambiental.</p>	

<p><b>Nº estimado de visitantes controlados/monitorados (ano):</b> APA Itup: Dados não-mensurados</p>	<p><b>Nº estimado de visitantes não controlados/monitorados (ano):</b> Não mensurados</p>	<p><b>Nº estimado total de visitantes (ano):</b> Não mensurados</p>
<p><b>Nº de funcionários da UC (por nível de escolaridade):</b> <i>(caso a UC tenha apoio de outra UC, descrever quantos funcionários possuem)</i></p> <p>APA Itupararanga: 1 pós-graduação (especialização).</p>	<p><b>Nº de veículos da UC (por modelo e ano):</b> <i>(caso a UC não tenha veículos, mas tem apoio de outra, especificar os veículos dessa outra UC)</i></p> <p>APA Itupararanga - 00.</p>	
<p><b>Valor anual médio da dotação do tesouro do Estado para custeio das atividades da UC:</b></p> <p>APA: R\$ 1.100,00</p>	<p><b>Outras fontes orçamentárias (se houver, valor total, período de vigência/atividade/status):</b></p> <p>Não há</p>	
<p><b>Outras fontes de recursos na UC: (Fonte/atividade/valor/status)</b></p> <p>Não há.</p>		

<p><b>2. Breve Histórico da UC</b></p>
<p>A Área de Proteção Ambiental (APA) de Itupararanga foi criada pela Lei Estadual nº 10.100, de 01 de dezembro de 1998 e alterada pela Lei Estadual 11.579 de 02 de dezembro de 2003, com objetivo de proteger os recursos hídricos na área de influência na represa de Itupararanga, assim como a diversidade biológica da região e contribuir para o ordenamento no processo de ocupação da região.</p> <p>A criação da APA Itupararanga se fez necessária face às pressões que esta região vem sofrendo nos últimos anos, principalmente devido à especulação imobiliária em diversas porções do território, com avanços de loteamentos, além das atividades agrícolas, que predominam na paisagem da região.</p> <p>Os limites da APA Itupararanga coincidem com a sub-bacia hidrográfica "Alto Sorocaba", inserida na Unidade de Gerenciamento de Recursos Hídricos dos Rios Sorocaba e Médio Tietê- UGRHI 10. A APA Itupararanga possui um território de 93.403, 69 hectares, com 2.723,04 hectares ocupados pela represa de Itupararanga e abrange oito municípios: Alumínio, Cotia, Ibiúna, Mairinque, Piedade, São Roque, Vargem Grande Paulista e Votorantim.</p> <p>A área especialmente protegida no território de abrangência da APA Itupararanga compreende grande relevância socioambiental local, devido à presença de diversas nascentes que drenam para a represa de Itupararanga que é responsável pelo abastecimento de aproximadamente 600 mil habitantes de parte dos municípios inseridos na APA e do município de Sorocaba.</p> <p>O uso das atividades agrícolas na área de abrangência da APA é intenso, sendo esta uma</p>

das principais atividades econômicas da região e consta basicamente de pequenos proprietários rurais com áreas médias de 4,5 alqueires (Projeto LUPA, 2007-2008). Em relação aos tipos de culturas, a maioria dos proprietários rurais da região cultivam culturas de hortaliças diversas, morango, cebola, batata, tomate, entre outras oleíferas.

Esta paisagem predominantemente agrícola apresenta no território de abrangência da APA alguns núcleos urbanos consolidados distribuídos principalmente no eixo da Rodovia Municipal Bunjiro Nakao, que corresponde ao principal eixo de ligação ao interior da APA Itupararanga. Outras áreas urbanas consolidadas se agregam nos municípios de Vargem Grande Paulista e Cotia, que fazem parte da Região Metropolitana de São Paulo e apresentam maior adensamento urbano quando comparado aos demais municípios existentes na APA. Atualmente, as áreas com maior presença de fragmentos e remanescentes florestais se concentram nos municípios de Ibiúna e São Roque.

#### Plano de Manejo da APA Itupararanga

O plano de manejo é o principal instrumento de planejamento ambiental das unidades de conservação. Segundo o SNUC (2000), o Plano de Manejo "é um documento técnico mediante o qual, com fundamentos e objetivos de uma unidade de conservação, se estabelece o seu zoneamento e as normas de presidir o uso da área e o manejo dos recursos naturais, inclusive a implantação das estruturas físicas necessárias à gestão da unidade".

O plano de manejo estabelece diretrizes para o zoneamento do território, assim como as normas de uso e ocupação do solo e de exploração dos recursos naturais, bem como programas de ação a serem desenvolvidos para conciliar a conservação ambiental com a qualidade de vida da população. O Plano de Manejo da APA Itupararanga foi desenvolvido no período de 2008-2010 e contou com a participação do Conselho Gestor da APA e colaboradores da região em suas fases de elaboração e aprovação do Plano e de seus instrumentos de aplicação, como o zoneamento; definição das diretrizes específicas em suas zonas de uso do território e estabelecimento dos Programas de Ações para implantação do Plano. A análise integrada de informações referentes ao processo de no processo participativo, a partir da constituição do seu conselho gestor e que o mesmo tem influenciado diretamente para ações voltadas à conservação ambiental da APA Itupararanga e estabelecimento de Políticas Públicas locais. O Plano de Manejo da APA foi um marco importante neste processo e contou com um processo participativo efetivo, representado por diversos atores sociais, que vêm colaborando para a organização de uma agenda ambiental de aplicação do Plano de Manejo da APA. Estes resultados podem ser comprovados através de resultados presentes nas políticas públicas locais e a articulação com as prefeituras municipais inseridas na APA Itupararanga para incorporação das diretrizes do Plano de Manejo da APA nos Planos Diretores municipais.

Esta participação social é prevista no SNUC para a gestão integrada das unidades de conservação, através dos Conselheiros Gestores das unidades de conservação, constituído pelos diversos atores de influência à unidade de conservação. No Estado de São Paulo, a criação e funcionamento dos Conselhos Gestores das Áreas de Proteção Ambiental- APAs foi estabelecido através do Decreto Estadual nº 48.149/2003.

No dia 18 de janeiro de 2010 foi realizada a apresentação do Plano de Manejo da APA Itupararanga na Comissão Especial de Biodiversidade, Florestas, Parques e Áreas Protegidas do CONSEMA, tendo sido aprovado em plenária do CONSEMA, no dia 21 de julho de 2010, através da Deliberação CONSEMA 16/2010 e contou com um processo participativo em sua elaboração, com a participação dos diversos atores locais.

<b>3. Dados dos Gestores da UC</b>				
<b>Nome do responsável legal pela UC:</b> Pablo Campregher (APA Itup)			<b>Cargo e Instituição Contratante:</b> Chefe de Unidade de Conservação - Fundação Florestal (APA Itup).	
<b>Endereço (logradouro, número e complemento):</b> Rua Dr. Campos Sales, 850 - Vila Assis, Sorocaba - SP (APA Itup).			<b>CEP:</b> 18025-000	<b>Município:</b> Sorocaba
<b>DDD:</b> (15)	<b>Telefone(s):</b> 3233-8464 (APA Itup)	<b>DDD:</b> (11)	<b>Fax ou Celular:</b> 97600-0064 (APA Itup)	<b>E-mail:</b> apaitupararanga@gmail.com pabloc@fflorestal.sp.gov.br (APA Itup)
<b>Responsável pela elaboração do Plano de Trabalho:</b> Pablo Campregher			<b>Cargo:</b> Chefe de Unidade de Conservação - Fundação Florestal.	
<b>Endereço (logradouro, número e complemento):</b> Rua Dr. Campos Sales, 850 - Vila Assis, Sorocaba - SP (APA Itup).			<b>CEP:</b> 18025-000	<b>Município:</b> Sorocaba
<b>DDD:</b> (15)	<b>Telefone(s):</b> 3233-8464 (APA Itup)	<b>DDD:</b> (11)	<b>Fax ou Celular:</b> 97600-0064 (APA Itup)	<b>E-mail:</b> apaitupararanga@gmail.com pabloc@fflorestal.sp.gov.br

<b>4. Valor previsto e prazo para utilização do recurso</b>	
<b>Valor total:</b> R\$ Valor de R\$ 509.852,00	<b>Prazo:</b> 12 meses

<b>5. Síntese dos atributos naturais e culturais de interesse para conservação</b>
Planícies de inundação e várzeas dos rios Una, Sorocabuçu e Sorocamirim, local onde se inicia o Rio Sorocaba e o Reservatório Itupararanga, manancial de abastecimento público de cerca de 1 milhão de habitantes da região.

<b>6. Potencial oferecido para realização de pesquisas (científicas e voltadas ao manejo)</b>
Serão levantados através da caracterização e diagnóstico socioambiental constantes neste Plano de Trabalho.

## 7. Justificativas para realização da ATIVIDADE

Tendo em vista a importância das áreas de várzea para a preservação dos recursos hídricos e ciclagem de nutrientes, associada as pressões antrópicas sofridas por estas áreas ambientalmente sensível, a APA Itupararanga vem através deste plano de trabalho pleitear o desenvolvimento das ações necessárias para criação e manejo de uma Unidade de Conservação na região da sub-bacia do Alto Sorocaba, dentro da APA Itupararanga, visando a criação e o enquadramento de sua área protegida no âmbito do SNUC.

Importante salientar que a planície fluvial formada pelo Rio de Una, Rio Sorocabuçu e Rio Sorocamirim, local onde se inicia o Rio Sorocaba, e o reservatório Itupararanga, além de estar vulnerável às pressões antrópicas por estar no entorno imediato da Malha Urbana do município de Ibiúna, possui mais de cinquenta requerimentos junto ao Departamento Nacional de Produção Mineral (DNPM) para a exploração de areia e argila.

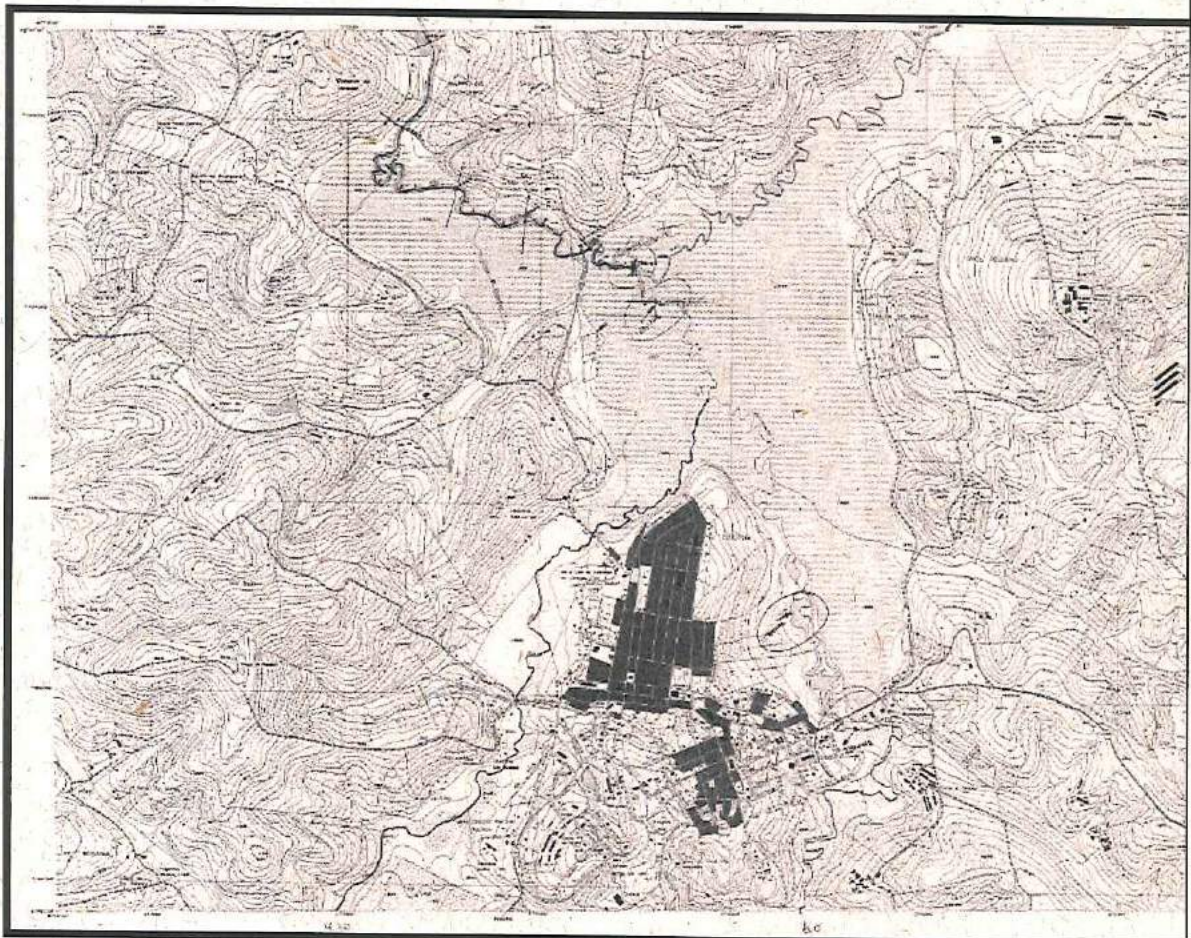

**Figura 1** - Planície fluvial dos Rios Una, Sorocabuçu e Sorocamirim, situada imediatamente a montante do Reservatório Itupararanga e no entorno da malha urbana o município de Ibiúna (Carta IGC SF-23-Y-C-V-2-SO-A).

Em 2012 a empresa Votorantim Cimentos requereu ao município de Ibiúna a certidão de uso e ocupação do solo e a manifestação técnica para ingressar com o licenciamento ambiental junto à CETESB. Contudo, em deliberação, o Comitê da Bacia dos Rios Sorocaba e Médio Tiete (CBH-SMT) recomendou veementemente que tal documentação não fosse expedida. No caso do Conselho Gestor da APA Itupararanga, este se manifestou em análise preliminar, por meio da Deliberação nº 001/2012, desfavorável ao empreendimento no local. Além disso, o CBH-SMT sugeriu que fosse criada uma Unidade de Conservação no local.

Atualmente a empresa Votorantim Cimento vem requerendo novamente a licença ambiental da CETESB para implantação de uma unidade experimental de um grande projeto de mineração, que viabilizará a implantação de outras poligonais, gerando uma reação em cadeia para o licenciamento de outros empreendimentos de mesma atividade. Como essas poligonais estão no mesmo ecossistema, este efeito em cadeia poderá resultar em danos com consequências imprevisíveis e irreversíveis ao meio ambiente. Por este motivo o Conselho Gestor da APA Itupararanga, se manifestou em análise preliminar, desfavorável ao empreendimento no local. Atualmente o estudo encontra-se novamente no CBH-SMT para análise e manifestação.

Logo, uma vez que os órgãos colegiados e o Poder Público Municipal entendem que a criação de uma UC no local se trata de uma demanda prioritária para a proteção dos recursos hídricos, julga-se providencial a execução deste plano de trabalho, o que possibilitaria a elaboração dos estudos técnicos que embasariam a definição de instrumentos legais conforme prevê o Sistema Nacional de Unidades de Conservação e é estimulado pelo Plano de Manejo da APA Itupararanga. Este Plano de Trabalho ampara no inciso VIII, do artigo 4º da Lei do SNUC, o qual define como objetivo do Sistema Nacional de Unidade de Conservação a preservação e recuperação dos recursos hídricos e edáficos.

## **8. Metodologia e Estratégias**

O projeto objetiva levantar informações sobre a planície fluvial em que se pretende criar o Parque Natural Municipal Alto Sorocaba, de modo a propor: os objetivos gerais da Unidade de Conservação; a delimitação e o zoneamento; e as normas que devem presidir o seu uso e manejo, inclusive com relação a implantação das estruturas físicas necessárias à gestão do território. O escopo inclui as seguintes estratégias:

- Desenvolver estudos socioambientais que prestem informações sobre a relevância ecológica, cênica e socioeconômica da planície fluvial;
- Propor o ordenamento territorial da planície fluvial de modo a subsidiar a conservação dos recursos ambientais verificados, levando em consideração as políticas públicas incidentes e os impactos provocados por empreendimentos de potencial impacto negativo ao local, de modo a propor a delimitação de uma Unidade de Conservação;
- Promover estudos de capacidade de suporte e propor ações necessárias para o manejo dos recursos ambientais da Unidade de Conservação proposta, em conformidade com o SNUC;
- Propor atividades de uso público, visando a promoção de pesquisa científica, de educação ambiental e de turismo ecológico;
- Promover estudos de sustentabilidade financeira relacionados aos instrumentos de gerenciamento, de modo a promover o diálogo com a população em prol da criação da Unidade de Conservação;
- Constituir um banco de dados georreferenciados da planície fluvial e da área proposta para a criação da UC;
- Propor minuta de ato normativo para a criação da Unidade de Conservação proposta.

A Fundação Florestal, como órgão gestor da APA Itupararanga, deverá contratar empresa ou instituição capacitada, com experiência comprovada e com quadro de profissionais e técnicos habilitados para a adequada realização do plano de trabalho segundo um Termo de Referência detalhado.

**9. Descrição das etapas contemplando meta, objeto, ações, justificativa, quantidade/especificação e valor.**

**Etapa 1: Organização do Termo de Referência**

**Atividade:**

**Objetivos / Produtos:**

Organização do Termo de Referência para definição do modo de execução das atividades propostas, metodologias, métodos, técnicas, etapas dos trabalhos, entre outras especificidades das diferentes áreas temáticas que serão abrangidas, incluindo o cronograma detalhado dos trabalhos. As metodologias serão definidas em sua plenitude durante a elaboração e aprovação do Termo de Referência, de modo a assegurar alinhamento satisfatório entre os trabalhos executados pela equipe, cronograma das atividades e integração participativa junto à tomadora.

Valor: R\$ 26.492,00

**Etapa 2: Coleta e análise das informações disponíveis**

**Atividade:**

**Objetivos/Produtos:**

Coleta, sistematização e validação dos dados secundários, cartográficos e temáticos;  
Realização de trabalhos iniciais de campo;  
Elaboração de cruzamento e análises espaciais visando o ordenamento e planejamento territorial;  
Consolidação das informações analisadas em banco de dados.

Valor: R\$ 44.308,00

**Etapa 3: Diagnóstico Rural Participativo (DRP)**

**Atividade:**

**Objetivos/Produtos:**

Mobilização dos atores sociais e dos grupos de interesse.  
Realização de oficinas para o Diagnóstico Rápido Participativo.

Valor: R\$ 18.126,00

#### **Etapa 4: Desenvolvimento dos Estudos Socioambientais**

**Atividade:**

**Objetivos/Produtos:**

Sistematização das informações sobre o território.

Contextualização e análise regional do território.

Caracterização socioambiental do território e entorno imediato:

- Fatores Abióticos;
- Fatores Bióticos;
- Levantamento do patrimônio cultural material e imaterial;
- Levantamento socioeconômico;
- Situação Fundiária;
- Legislação federal, estadual e municipal pertinente;
- Potencial de criação de Unidades de Conservação.

Valor: R\$ 177.232,00

#### **Etapa 5: Ordenamento territorial e delimitação da Unidade de Conservação proposta**

**Atividade:**

**Objetivos/Produtos:**

Avaliação dos impactos negativos provocados por empreendimentos instalados e que possam vir a se instalar no local.

Proposta de zoneamento da planície fluvial, os objetivos gerais, específicos e atividades concernentes ao manejo de cada uma das zonas.

Valor: R\$ 66.462,00

#### **Etapa 6: Propostas de manejo para a área e seu entorno imediato**

**Atividade:**

**Objetivos/Produtos:**

Diretrizes para o uso público (visitação e educação ambiental).

Diretrizes para a capacidade de carga.

Diretrizes para a implantação de infraestrutura e equipamentos.

Diretrizes para o fortalecimento da proteção e da fiscalização da UC.

Diretrizes para a prevenção de combate de incêndios.

Diretrizes para a implantação de sistema de monitoramento socioambiental

Valor: R\$ 110.770,00



**Etapa 7: Proposta de criação de Unidades de Conservação****Atividade:****Objetivos/Produtos:**

Provisão de investimentos para o manejo e estudos de sustentabilidade financeira.

Indicação da necessidade de elaboração de outros projetos específicos.

Finalização do processo de construção do banco de dados da UC.

Elaboração e apresentação da minuta de ato normativo para a criação das Unidade de Conservação propostas.

Valor: R\$ 44.308,00

**Etapa 8: Elaboração e apresentação do Relatório Final****Atividade:****Objetivos/Produtos:**

Compilação e simplificação dos resultados obtidos e criação de cenários para compreensão das informações.

Valor: R\$ 22.154,00

**10. Definição do papel de cada um dos participantes com as obrigações correspondentes**

A Fundação Florestal, como órgão gestor da APA Itupararanga deverá contratar empresa ou instituição capacitada, com experiência comprovada e com quadro de profissionais e técnicos habilitados para a adequada realização do plano de trabalho segundo Termo de Referência detalhado.

**11. Resumo metas/atividades e custos**

Meta 1	Organização do Plano de Trabalho	R\$	26.492,00
Meta 2	Coleta e Análise das informações disponíveis	R\$	44.308,00
Meta 3	Diagnóstico rural participativo	R\$	18.126,00
Meta 4	Desenvolvimento dos Estudos Socioambientais	R\$	177.232,00
Meta 5	Ordenamento territorial e delimitação da Unidade de Conservação proposta	R\$	66.462,00
Meta 6	Propostas de manejo para a área e seu entorno imediato	R\$	110.770,00
Meta 7	Proposta de criação das Unidade de Conservação	R\$	44.308,00
Meta 8	Elaboração e apresentação do Relatório Final	R\$	22.154,00
<b>TOTAL</b>			<b>R\$ 509.852,00</b>

## 12. Efeitos positivos esperados para a UC

A área que se pretende estudar, delimitar e criar uma Unidade de Conservação de Proteção Integral encontra-se na Zona de Conservação de Recursos Hídricos da APA Itupararanga compreendendo uma localidade muito peculiar e de suma importância para o sistema hídrico da APA, além de seu potencial paisagístico, turístico, para pesquisa científica e educação ambiental.

Logo, dentre os objetivos da Zona de Conservação dos Recursos Hídricos, espera-se atingir como efeitos positivos, aqueles que constam como objetivos no Plano de Manejo na APA, quais sejam:

- Conservar a quantidade e a qualidade da água da bacia de contribuição do reservatório Itupararanga;
- Garantir a manutenção da vegetação nas áreas de preservação permanente do reservatório e seus principais afluentes, garantindo a fixação do solo e a manutenção do micro-clima em seu entorno;
- Manter a permeabilidade do solo;
- Recuperar as várzeas.

Seguem abaixo alguns registros efetuados em sobrevoo no local em 18/02/2013:



**Figura 2** - Confluência do Rio Sorocabuçu com o Rio Sorocamirim, local onde se inicia o Rio Sorocaba.



**Figura 3 - Rio Sorocamirim (fundo) e Rio Sorocaba (frente).**



**Figura 4 - Rio Sorocaba desaguando na Represa Itupararanga (local conhecido como a "Boca da Cachoeira").**

**13. Produtos e Materiais a serem disponibilizados pela Instituição gestora da UC para realização da ATIVIDADE**

Serão disponibilizados:

As atividades poderão contar a disponibilização de manuais, referências bibliográficas, banco de dados, base cartográfica digital, banco de imagens para auxílio na compilação das informações.

Estrutura de apoio aos trabalhos de campo:

**14. Indicadores para avaliação dos resultados**

Não aplicável.

**15. Cronograma Físico Financeiro**

Cronograma Físico e de Desembolso –

	Meses																		Desembolso (R\$)	
	1º	2º	3º	4º	5º	6º	7º	8º	9º	10º	11º	12º	13º	14º	15º	16º	17º	18º		
<b>PROGRAMAÇÃO DAS ATIVIDADES POR MESES</b>																				
<b>META 1 -</b>																			subtotal	R\$ 26.492,00
Organização do Plano de Trabalho																				
<b>META 2 -</b>																			subtotal	R\$ 44.308,00
Coleta e Análise das informações disponíveis																				
<b>META 3 -</b>																			subtotal	R\$ 18.126,00
Diagnóstico rural participativo																				
<b>META 4 -</b>																			subtotal	R\$ 177.232,00
Desenvolvimento dos Estudos Socioambientais																				
<b>META 5 -</b>																			subtotal	R\$ 66.462,00
Ordenamento territorial e delimitação da área e da UC propostas																				



## 16. Anexos

- Imagem da UC com a localização da atividade solicitada (Anexo I)
- Mapa justificando a atividade solicitada (Anexo II);
- Situação cadastral da UC no CNUC(Cadastro Nacional de Unidades de Conservação) - Anexo III
- "Recorte" do Plano de Manejo identificando a prioridade da atividade a ser implementada; (Anexo IV)

17. Deliberação da Câmara de Compensação Ambiental: \_\_\_\_ª Reunião de \_\_/\_\_/\_\_

Fonte de Consulta: *(citar, quando houver)*

**ANEXO I**  
**Imagem da UC com a localização da atividade solicitada**  
**(Mapa da localização da APA Itupararanga com a localização da UC proposta na planície de inundação)**





Delimitação da área proposta

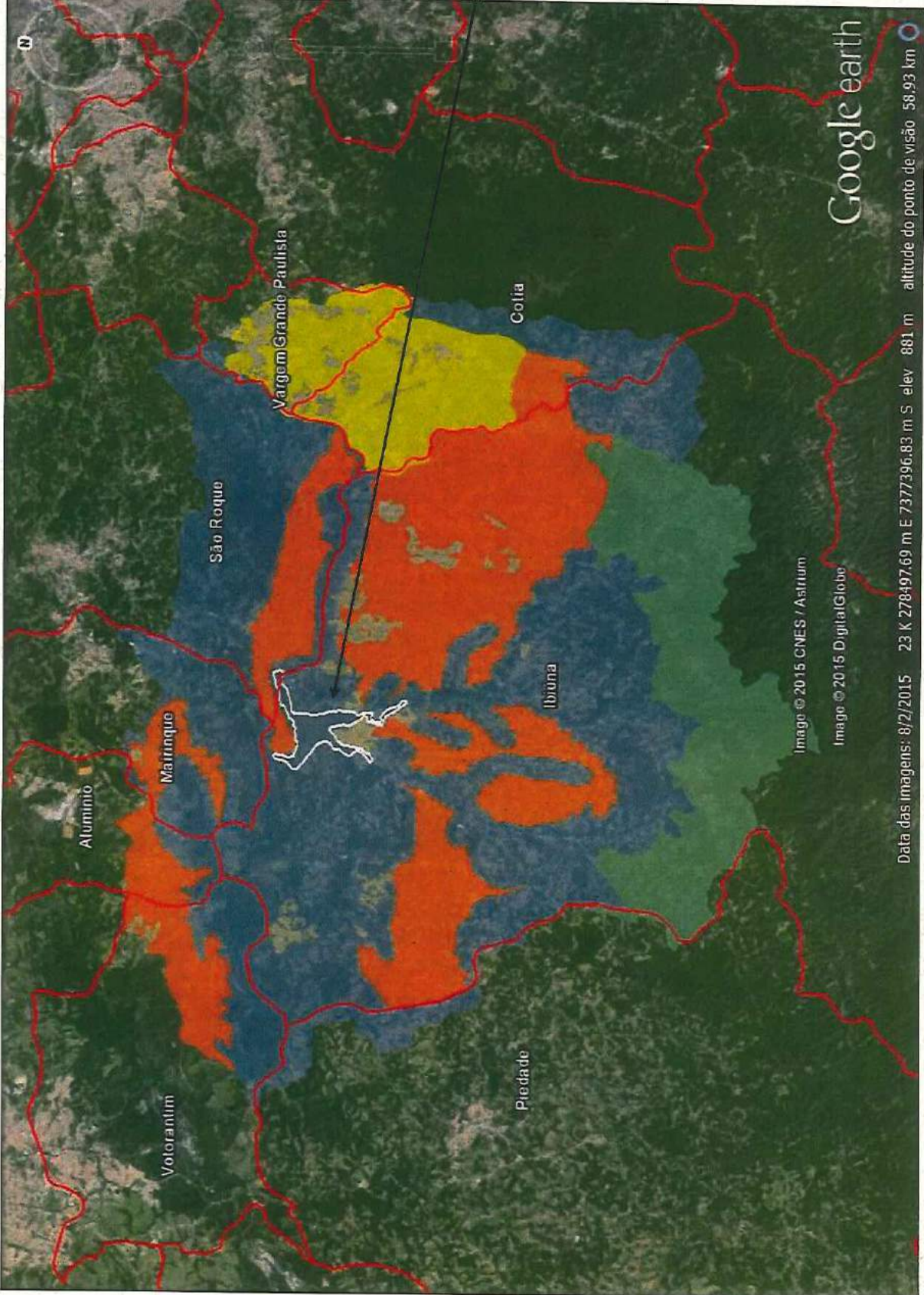

**ANEXO II – Mapa da planície fluvial da APA Itupararanga justificando a atividade solicitada.**

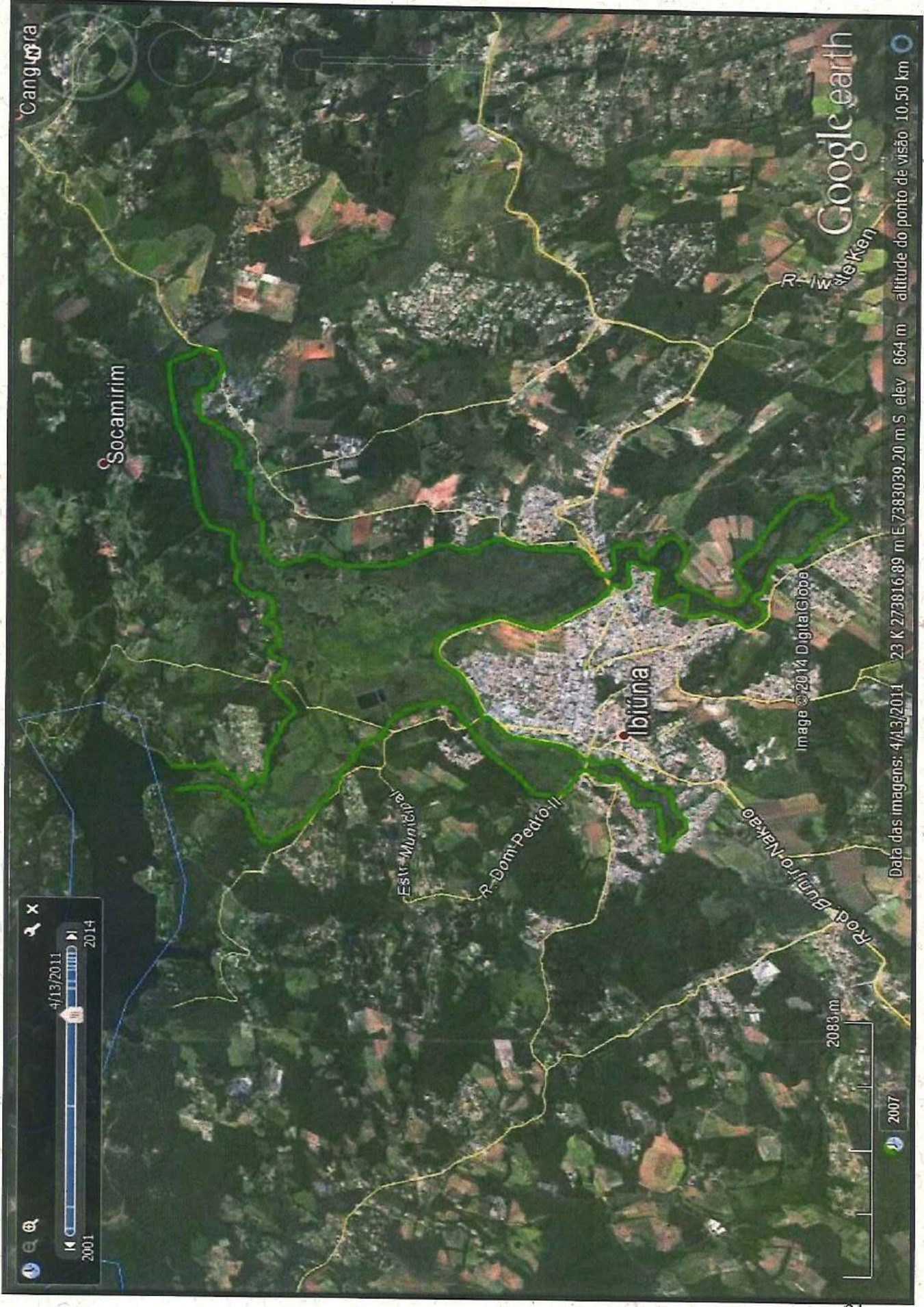

Cangulua

Socamirim

Ibiúna

Estr. Municipal

R. Dom Pedro II

R. W. Steiken

R. Buntoro-Nakao

Image © 2014 DigitalGlobe

2083 m

2007

Data das imagens: 4/13/2011 23 K 273816.89 m E 7383039.20 m S elev 864 m altitude do ponto de visão 10.50 km

Google earth

**ANEXO III – Situação Cadastral das UCs no Cadastro Nacional de Unidades de Conservação**

**ANEXO IV – Recorte do Plano de Manejo da Unidade de Conservação Área de  
Proteção Ambiental Itupararanga**





**Petição pública – Indeferimento do projeto de mineração em Ibiúna**



**Título do Abaixo-Assinado:** *“Alerta! Projeto de mineração poderá destruir as águas da Represa Itupararanga”*

**Destinatários do Abaixo-Assinado:**

1. Prefeitura Municipal de Ibiúna
2. Câmara Municipal de Ibiúna
3. Comissão de meio Ambiente da Assembléia Legislativa Ministério Público
4. CETESB/São Paulo
5. Secretaria Estadual de Meio Ambiente de São Paulo
6. Governador do Estado de São Paulo
7. Comissão de meio ambiente da OAB/Ibiúna

**Declaração do Abaixo-Assinado:**

A extração de 30.000 toneladas de areia e 10.000 de argila por mês, durante o período de 10 anos é a nova atividade que ameaça a Represa Itupararanga. A Votorantim Cimentos pretende implantar o projeto na várzea dos Rios Sorocabuçu e Sorocamirim, formadores da Represa Itupararanga, principal manancial de abastecimento público de Sorocaba e região e que abastece mais de 800 mil habitantes.

Neste contexto de escassez de água que a represa vem enfrentando desde 2014, este projeto de mineração pretende explorar uma área de 20 ha, e a extração se dará em 5 cavas com 40.000 m<sup>2</sup> cada (equivalente a área de 4 campos de futebol), partindo das proximidades da Rodovia Quintino de Lima, que liga Ibiúna a São Roque, e distribuindo-se pela várzea, próxima à “cabeceira” da Represa. Nesta área, existem 140 espécies de aves, sendo 3 ameaçadas de extinção, além de 16 espécies de mamíferos e 11 de peixes.

Vários projetos de mineração nesta várzea em Ibiúna foram indeferidos, e nosso pedido é que este projeto denominado “Plano Piloto – Projeto Ibiúna” também não seja aprovado.

Apóie esta causa e ajude a ONG SOS Itupararanga a garantir o futuro da nossa represa!

## ABAIXO-ASSINADO

### "Alerta! Projeto de mineração poderá destruir as águas da Represa Itupararanga"

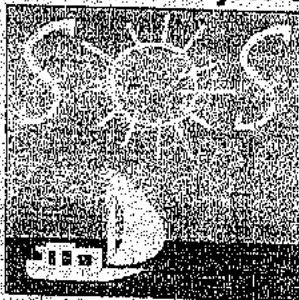

A extração de 30.000 toneladas de areia e 10.000 de argila por mês, durante o período de dez anos, é a nova atividade que ameaça a Represa Itupararanga. A Votorantim Cimentos pretende implantar o projeto na várzea dos Rios Sorocabuçu e Sorocamirim, formadores da Represa Itupararanga, principal manancial de abastecimento público de Sorocaba e região e que atende mais de 800 mil habitantes.

#### ITUPARARANGA

Neste contexto de escassez de água que a represa vem enfrentando desde 2014, este projeto de mineração pretende explorar uma área de 20 ha, e a extração se dará em 5 cavas com 40.000 m<sup>2</sup> cada (cada cava equivale a área de 4 campos de futebol), partindo das proximidades da Rodovia Quintino de Lima, que liga Ibiúna a São Roque, e distribuindo-se pela várzea, próxima a "cabecreira" da Represa. Nesta área, existem 140 espécies de aves, sendo 3 ameaçadas de extinção, além de 16 espécies de mamíferos e 11 de peixes.

Vários projetos de mineração nesta várzea em Ibiúna foram indeferidos, e nosso pedido é que este projeto denominado "Plano Piloto - Projeto Ibiúna" também não seja aprovado.

Apoie esta causa e ajude a ONG SOS Itupararanga a garantir o futuro da nossa represa!



- Nº NOME COMPLETO RG
- 1; SOS Itupararanga; CNPJ: 04.745.168/0001-87
  - 2; Viviane Rodrigues de Oliveira; 26840346-6; ; ; ;
  - 3; Camila Fortes Soares; 45.012.925-1; ; ; ;
  - 4; Rodrigo de Mesquita Pereira; 8364447-7; ; ; ;
  - 5; Joelma Godinho de Almeida; 20693353; ; ; ;
  - 6; Rodrigo Romano da Silva; 293796634; ; ; ;
  - 7; Davi Santos genesi; 13813527-3; ; ; ;
  - 8; José Haroldo de Souza; 250319895; ; ; ;
  - 9; Luiz Gonzaga Sousa Fontes; 62643460; ; ; ;
  - 10; Paulo Valentim Rodrigues; 8161738-0; ; ; ;
  - 11; Suzana Ferreira Ribeiro; 16.379.311; ; ; ;
  - 12; Wesley Alves Barreto; 42.095.199-4; ; ; ;
  - 13; Fernando Salles Rosa; 345795878; ; ; ;
  - 14; André Dos Santos; 112430843; ; ; ;
  - 15; Carlos Justiniano Rossini; 3.592.872-4; ; ; ;
  - 16; Rodrigo Watermann; 222799298; ; ; ;
  - 17; Benedito Alex Ribeiro Da Costa; 485931060; ; ; ;
  - 18; Denis Rodrigues Pereira; 41.851.812-9; ; ; ;
  - 19; Célia Simoneto Hama; 23916913-X; ; ; ;
  - 20; Cristiane Regina Vieira Moura; 340757474; ; ; ;
  - 21; COSME ANTONIO DA SILVA ; 272793875; ; ; ;
  - 22; vanessa da silva; 431116210; ; ; ;
  - 23; Evandro Messias da Silva; 289358619; ; ; ;
  - 24; FEDERICO MARIA LANCIERI; 7822394 SSP-SP; ; ; ;
  - 25; Gabriel Marques Bissaco; 47.751.315-3; ; ; ;
  - 26; Marcia Dias da Rosa Esquerdo; Sorocaba; ; ; ;
  - 27; Mirian Oliveira; 40066155x; ; ; ;
  - 28; Marcelo SanMed; 421686066; ; ; ;
  - 29; MARCUS ANTONIO DE FREITAS LOPES; 9004579; ; ; ;
  - 30; VALTER VITOR PAIVA BUENO; 5498553-5 ssp-sp; ; ; ;
  - 31; MARIO LUIS SOARES SETOGUTI; 43.111.091-8; ; ; ;



32, Paulo Antonio Bonando, 13813691 9, ; ; ;  
33, Tiago De Fier Elias, 410812298, ; ; ;  
34, HEITOR GUTEMBERG, 272858092, ; ; ;  
35, Anne Louise Barros, 467139811, ; ; ;  
36, Wendell Rodrigues Wanderley, 4.887.452-5, ; ; ;  
37, mariane Nonato cavalcante, 462763754, ; ; ;  
38, Ines Salles, 11616128, ; ; ;  
39, Ianca Gabrielle Lins da Silva, 375345541, ; ; ;  
40, Celia Regina Siqueira, 164552169, ; ; ;  
41, João Pereira Leite, 15.939286-X, ; ; ;  
42, Daniel Duarte, 29350958, ; ; ;  
43, cláudio henrique de carvalho gallo, 19836188, ; ; ;  
44, Hamaryldho Castro, 234728310, ; ; ;  
45, Sarah Lorenzon Ferreira, 270796149, ; ; ;  
46, ROBERTO MESQUITA PEREIRA, 83644489, ; ; ;  
47, Valtér, Rocha Filho, 493739087, ; ; ;  
48, Paulo Roberto De Oliveira, 8497946-x, ; ; ;  
49, PRISCILA PEREIRA DAS NEVES CABRAL, 10362107, ; ; ;  
50, JOSÉ LUIZ SILVEIRA JUNIOR, 9157208-3, ; ; ;  
51, Ana Paula Oliveira Zanin, 34981855-1, ; ; ;  
52, JOÃO CARLOS INFANTI, 8579326-7, ; ; ;  
53, João Alberto Gallo, 5391430, ; ; ;  
54, Gustavo Soares Formenti, 38353588-8, ; ; ;  
55, Maria Carmo Domingues Barbosa, 057284, ; ; ;  
56, VICENTE GAGLIANO, 5101183 9, ; ; ;  
57, Giovanna de Oliveira, 40322010802, ; ; ;  
58, Joyce Felix Novaes, 35106019800, ; ; ;  
59, lewis silva, 15643798, ; ; ;  
60, cassio kenji oshiro batista pinto, 329397527, ; ; ;  
61, Renato Girard, 32554940-0, ; ; ;  
62, Antonio Lima, 8832505, ; ; ;  
63, Pedro Luiz Almenara, 7.897.013, ; ; ;  
64, Dilma Pereira Albanus, 1096918568, ; ; ;  
65, Lucia Scarel, 203342069, ; ; ;  
66, Bianca de Medeiros Vendramini, 469963645, ; ; ;  
67, Calo Dupas Mañana, 38714633-7, ; ; ;  
68, Maria Aparecida de Souza esteveam, 15496455-4, ; ; ;  
69, Priscilla Barreto Cancio, 44986957-X, ; ; ;  
70, Anna Luiza de Alcantara Machado, 520150004, ; ; ;  
71, João Victor Cayres, 3872473612, ; ; ;  
72, Gabriele Brigitte Walter, 38360378-X, ; ; ;  
73, Claudia Ap. Vieira Branco, 29653640-4, ; ; ;  
74, marco antonio luiz miranda bodini, 4149336, ; ; ;  
75, Carlos Eduardo Garcia, 18238934-0, ; ; ;  
76, Cecilia cruz lancallotti, 50.886.222-x, ; ; ;  
77, Ana paula moreira da costa, 484.813.uma, ; ; ;  
78, Seme Silva, 20501440, ; ; ;  
79, Katia Regina Leme, 23334224-2, ; ; ;  
80, MARCIA VILLACA ANDRY, 9367670, ; ; ;  
81, SUELI AYAKO OSHIRO HASHIGUCHI, 16748388, ; ; ;  
82, LAIS GOTLIB DE FRANCO, 17503406, ; ; ;  
83, Isabelle Vazquez, 44947855-5, ; ; ;  
84, BENEDITO INACIO SILVEIRA, 14141704, ; ; ;  
85, Luiza Maria Barros Palmier Nunes, 07751124-4, ; ; ;  
86, Jane Marisa Teixeira Silva, 24483162-2, ; ; ;  
87, Lucas Fonseca de Araújo, 467196266, ; ; ;  
88, Martha Lu, 20278022, ; ; ;  
89, Alexandre Tardelli Genesi, 203310317, ; ; ;  
90, Thiago Barros, 05204359-3, ; ; ;  
91, Carolina Fantato Pedrazzoli, 45189724-9, ; ; ;  
92, Alfredo Pissinato Jr, 178923357, ; ; ;  
93, Ana Maria Fernandes Albanese, 6477748-0, ; ; ;  
94, Franciane Faria Ravem, 330317131, ; ; ;

95;Fernanda Paiva de Moraes Guedini;344502892;;;  
96;Neiva campos almeida de oliveira;146317828;;;  
97;Jayme Ferreira ;10152219-1;;;  
98;Bruno Siqueira;24610921x;;;  
99;Apollo Amauri Cristhi Rolim;41081494-5;;;  
100;Patricia Tais Medeiros;446411541;;;  
101;Wesley Rosa;425030489;;;  
102;ildeia maria de souza;11.309597;;;  
103;Victor Lobo;428272605;;;  
104;Gustavo Elias;476943905;;;  
105;Vitor Caro Alves;441210429;;;  
106;Roberto Masayoshi Hatadani;258793673;;;  
107;Arthur Godinho da Silva Ragusa;263664375;;;  
108;Juan Manuel Vergara;377973038;;;  
109;Eliane Antunes de Lina;42776865;;;  
110;Vera Lúcia Ribeiro ;12755883;;;  
111;Lucas Costa Caria;095788667;;;  
112;Gabriela barretto de araujo l campos;0505264560;;;  
113;Julieta silva santana;330873957;;;  
114;Paulo Yoiti Ito;9077993;;;  
115;Jessica Cristiane Batista;407193510;;;  
116;Mauricio Crestincov;13955449-x;;;  
117;Anderson kosugi;41172147-1;;;  
118;Marcos De Franco;14973752;;;  
119;Aline de Moraes Fernandes;43809665-4;;;  
120;Cristina Gomes dos Santos Romero;488382567;;;  
121;André Yoshida;231410013;;;  
122;leunercio zanardi;36309904;;;  
123;Alexandre Moraes;274553405;;;  
124;Cimira Santana;22261733828;;;  
125;Gustavo Rangel Gil Miguel;34188380;;;  
126;ANA LUCIA PACHECO;3032862595;;;  
127;sergio girard;6.166.556;;;  
128;Rebeca Coelho;356773371;;;  
129;Paulo Henrique Brossi Sabia;27.415.748-2;;;  
130;Renato Ricardo Marino;13149238-X;;;  
131;marta maria dias;3.646.952;;;  
132;Celina Rodrigues;332757948;;;  
133;Mateus Tinti;453671111;;;  
134;Areli Garcia;41.506.193-3;;;  
135;garray brigitte ;liege belgica ;;;  
136;Amanda Feichus da Silva;32297405\_7;;;  
137;Regina Kohl Tavares;SAO PAULO;;;  
138;Luiz Henrique;415682666;;;  
139;Marcos salvador de Oliveira;30578304;;;  
140;Marcio Junior;449869453;;;  
141;Adir Cayres de Oliveira;6.902.004;;;  
142;nelma lobo;1-725692;;;  
143;Idatil Maria do Prado Lopes;276594411;;;  
144;Suzana Cunha;99558695;;;  
145;CLAUDIA D COSTA;18.242.847-3;;;  
146;Cidervaldo Mauro Rezende Zonaro;6.147.856-8;;;  
147;Carlos Eduardo Roberto de Oliveira;335490657;;;  
148;Danilo Mendes dos santos;42168205;;;  
149;Francine van den Brandeler;C082232F;;;  
150;Douglas William Pereira;472395877;;;  
151;wellington dos reis machado;48336471-x;;;  
152;Pedro Henrique De Abreu Silva;1604122 SSP-DF;;;  
153;Larissa Consani;495257667;;;  
154;Paulo Urushimoto;325076960;;;  
155;Emerson Rodrigues prado ;21152493-1;;;  
156;janaina dias pereira avenca;42471532-6;;;  
157;Luiz Augusto de Assumpção;399927529;;;;

158;Andre Ricoy Dias;271241706;;;  
159;Manoel Pereira;29217990x;;;  
160;Ana Elisabeth P R Moreira ;420038 ( min.mar.);;;;  
161;Anna Paula Fernandes Prado;085443984;;;  
162;Jorge Luiz Viegas de Assumpção;53112340-6;;;  
163;Carla Carolina Funis;443667950;;;  
164;Ingrid Dantas;472277005;;;  
165;silvana santos de carvalho;14365367;;;  
166;Jorge Florencio Cardoso;11.330.845;;;  
167;CRISTIAN THEODOR DAKU;12218925-5;;;  
168;Adriano Rodrigues;447007154;;;  
169;Eleonora Antici de Souza;06977804-1;;;  
170;Marcela Herdy Garcia;05384178701;;;  
171;Cristina Maria De Fatima Castillo;7.547.493-1;;;  
172;Sandra Regina Leite;20228383-5;;;  
173;Carollina Kormann;4000291;;;  
174;Zilma da Silva Reis;45245170-X;;;  
175;Simone Fortes Takahashi;26.287.236-5;;;  
176;Acacia Moretti;11434118;;;  
177;vera lucia mercado romero;142558503;;;  
178;Rafael Ogino;33.663.247-2;;;  
179;Renato Luiz Cardoso;22569399;;;  
180;Tereza Torres;14.520.416-6;;;  
181;paula yamaoka martines;249679000;;;  
182;claudia correia;781345;;;  
183;Raffaella de Oliveira Ramires;527649934;;;  
184;Felipe Dougma Vieira Prestes;428824274;;;  
185;Suelli da silva;16941216;;;  
186;Pedro R. Lopes Neto;429849862;;;  
187;sula murback;14943753-5;;;  
188;Suelli Lourenço;20800210;;;  
189;Claudio Pedra;1.150012/ssp-df;;;  
190;Luciane Ferreira Santos;417950007;;;  
191;José Carlos Vieira;204738489;;;  
192;MARIA PAULA EMERY LEMBO;064882061;;;  
193;Carina Mattievich;07591940-7;;;  
194;virginia campos;6.358.455.4;;;  
195;Maura Maciel Amorim;228478212;;;  
196;Enrico Mattievich;03091001-2;;;  
197;Anne Caroline dos Santos Pontes ;505766206;;;  
198;Maria Alice Simao;Brasilia;;;  
199;Douglas De Grande;334927171;;;  
200;Patricia Oliveira Santos De Grande;439740277;;;  
201;Suenia Patricia;174082009;;;  
202;Silvana da Silva Santos;19816121 9;;;  
203;Rosangela Aparecida Coelho;295288632;;;  
204;Luis Carlos Magaldi Filho;134778431;;;  
205;Carina Isabel Machado Cardoso;25.253.658 7;;;  
206;Euro Brunozi Junior;359627201;;;  
207;Cleberson Corrêa;294535676;;;  
208;roland- josé scaff;17016691;;;  
209;Marilia Calixto;867776 SSP-GO;;;  
210;Verônica Santos;40755922x;;;  
211;Alvaro Pereira Novis;9519693-6;;;  
212;Claudina Gonçalves;Ibiuna;;;  
213;Dora Tschirner;6152533;;;  
214;Wagner de Lima;21875426;;;  
215;Renato Alves da Silva;5.115.960;;;  
216;Celia Surita;84090856;;;  
217;Rosangela Rodrigues de Camargo;42883971-x;;;  
218;Luis Roberto Rodrigues de Mattos;159386378;;;  
219;Ednei Antonio Antunes;17922230-2;;;  
220;roberto gomes rodrigues;95467439;;;

221; Boris Fausto; 1015336-6; ; ; ;  
222; Marcos goncalves; 174080803; ; ; ;  
223; Antonio Lamas Conde; 8389327; ; ; ;  
224; Jayme Gomes da Fonseca Junior; 2.576.009; ; ; ;  
225; Luiz Fernando Galli; 57624707; ; ; ;  
226; marta pereira; 115591291; ; ; ;  
227; Daniela Pires; 24.753.370-1; ; ; ;  
228; Gina Maria Delgado; 15502083; ; ; ;  
229; Faustino Corrêa da Silva; 157487313; ; ; ;  
230; carlos jose kltz; 4184240; ; ; ;  
231; Marcelo Ghissardi de Oliveira; 33.953.153-8; ; ; ;  
232; Fernando Borin Graziano ; 20184423-0; ; ; ;  
233; Luiz Alberto Nobre dos Reis; 3.383.987-6; ; ; ;  
234; FRANCISCO VARGAS LEGNINI; 7747556; ; ; ;  
235; Marcello Max de Araujo; 17.117.271; ; ; ;  
236; Paulo S. F. de Rezende; 13377260; ; ; ;  
237; Carlos Haddad Aron; 2.417431; ; ; ;  
238; Roberto Wagner Lourenço; 15.251.314; ; ; ;  
239; Silas barsotti barrozo; SÃO SEBASTIÃO; ; ; ;  
240; Celso Luiz Garcia; 1001696531; ; ; ;  
241; ELEN DUARTE DO AMARAL ; 44162767-5; ; ; ;  
242; LUCAS VERRI GARCIA; 3060086711; ; ; ;  
243; ronei filgueiras frigerio; 18299462-4; ; ; ;  
244; sonia regina savério; 10335783; ; ; ;  
245; jose francisco santos quintanilha; 60590105; ; ; ;  
246; Jose Luiz S. Cunha; 5281854; ; ; ;  
247; Alexandre jadallah aoude; 073762031; ; ; ;  
248; Rafael Negrão Rossi; 13.863.393-9; ; ; ;  
249; paulo roberto nuhes; 4.591.253; ; ; ;  
250; Augusto Jackie do Nascimento Lopes Vieira; 284081802; ; ; ;  
251; Patricia Perrenoud Moretti; 248982801; ; ; ;  
252; Newton Pires de Camargo; 10.600.922/9; ; ; ;  
253; Luciano Jose do Rego Barbosa; 2096672; ; ; ;  
254; Gustavo Tourinho; 37908148; ; ; ;  
255; TÂNIA REGINA DA COSTA CAMARGO; 17.080.449-5; ; ; ;  
256; Nilce Aguiar Ferreira; 85374659; ; ; ;  
257; Marcio Pepino; 15848357-1; ; ; ;  
258; David Zylbersztajn; 16486447 SSP/SP; ; ; ;  
259; Antônio Ianni Netto; 4.538.268-2; ; ; ;  
260; Paulo Luiz BRANT de carvalho; 122426988; ; ; ;  
261; Mauricio Z. Porto; 306990003; ; ; ;  
262; Eliane Arid Soares; 6740897-7; ; ; ;  
263; Cristina prestes moreira lima; 19846016-8; ; ; ;  
264; Jorge Hanna Chahine; 447014547; ; ; ;  
265; Angelo Primo Chahine; 44701426; ; ; ;  
266; Vanderlei moreira; 214224740; ; ; ;  
267; Fernando aparecido marinho ferreira; 489718000; ; ; ;  
268; Fabio Benini; 20.582.955-7; ; ; ;  
269; Simone Grano Monso Peres Beiram ; 15831069-x; ; ; ;  
270; Eduardo Biazoti; 16459928; ; ; ;  
271; fernando ghilardi; 4895521; ; ; ;  
272; Diogo Hernândes Ruiz; 7.878.807; ; ; ;  
273; Carlos Eduardo Suaide Silva; 6569466-1; ; ; ;  
274; Camila Regina de Freitas Chahine; 32815630-9; ; ; ;  
275; Eliana Kraus; 8368923-0; ; ; ;  
276; Marcio Garcez; 208416316; ; ; ;  
277; Luiz Carlos beiram; 15541068-4; ; ; ;  
278; Murilo Carboneiro; 342425286; ; ; ;  
279; edson croce; 9.907566-0; ; ; ;  
280; Mara Lucia de Moraes Boulos; 5.173.634; ; ; ;  
281; Ricardo Polmon; 62662291; ; ; ;  
282; Sergio de carvalho Machado ; 44.291.285-7 ; ; ; ;  
283; Marcelo Lopes; 23.607.728-4; ; ; ;

284; Maria, 44566972x, ; ; ;  
285; ALVARO FERNANDES DA CUNHA FILHO; 00625954-58, ; ; ;  
286; Mauricio Cetra; 16353725-2, ; ; ;  
287; Mario Roberto ferreira; 13739057-9, ; ; ;  
288; ANA CLAUDIA ALEXANDRE; 485561487, ; ; ;  
289; HUMBERTO CARNEVALLE NETO; São Roque, ; ; ;  
290; Katia Campelo Stein; 165407803, ; ; ;  
291; Milton Kochen; 8894307-0, ; ; ;  
292; Rodrigo aparecido de Moraes; 45340533, ; ; ;  
293; Alessandra Botignon de Sá; 47.808.094-3, ; ; ;  
294; Guilherme Amaral Ferraz; 10520249-6, ; ; ;  
295; mauricio meca maranhao; 177473988, ; ; ;  
296; Jorge Flaquer Neto; 18433465-2, ; ; ;  
297; Renata Marques Lisboa Moraes; 13864144-4, ; ; ;  
298; david alves ferreira filho; 10531247, ; ; ;  
299; Alberto Almeida; 349293, ; ; ;  
300; Paulo Chaib Arbage; 4.822.958-1, ; ; ;  
301; Ruy Nathan Lopes; 29533884-4, ; ; ;  
302; JOAO CESAR DE QUEIROZ TOURINHO; 3544377, ; ; ;  
303; Daniela de Fátima Rodrigues de Miranda de Moraes; 43111690-8, ; ; ;  
304; Alice valdambrini Lopes; 5.436.198, ; ; ;  
305; Fausto Chueiri Moraes; 265185567, ; ; ;  
306; Luiz Carlos Sanchez Jimenez; 3892632, ; ; ;  
307; Robson Zunkeller Campos; 277254164, ; ; ;  
308; Jose Alvaro Pereira Leite; 18629796, ; ; ;  
309; Andreia Schroeder de Almeida ; 105556286, ; ; ;  
310; armando palazzi junior; 340762275, ; ; ;  
311; Tiago Melo ; 339286970, ; ; ;  
312; cristina de fatima cano romano; 12813545, ; ; ;  
313; Melissa Chueiri Moraes; 26518557-9, ; ; ;  
314; Daniele Aparecida de Sant'Ana; 40928361-7, ; ; ;  
315; Marco Antonio Padua Camisotti; 13555256-4, ; ; ;  
316; LUIZ OSORTO ANCHIETA NETO; 10343749, ; ; ;  
317; Rubens Monteiro; 339416087, ; ; ;  
318; thiago perrenoud; 434767141, ; ; ;  
319; Tatiany Brasil Moraes; 17714003, ; ; ;  
320; Flavio Rogelio Faustino; 198508517, ; ; ;  
321; Marcello De Simone; 37518871x, ; ; ;  
322; ROBERTO LANDAU REMY; 22.445.895-4, ; ; ;  
323; Cristiana Tourinho; 4697899, ; ; ;  
324; Marcos Koehler Asseburg; 9.712.576-3, ; ; ;  
325; Marco Antonio Maracci Formoso; 8.708.760, ; ; ;  
326; Roberto Augusto de Almeida Barros; 8.159.245-0 SSP/SP, ; ; ;  
327; Ricardo Borges da costa; 7645991-3, ; ; ;  
328; Waldir Darin; 5182258, ; ; ;  
329; José Gustavo de Moraes Yaryd; 3.791.021-8, ; ; ;  
330; Ana Cristina Amaral Ferraz; 16.495.902-6 SSP/SP, ; ; ;  
331; Magda Acquavite Gitter; 9185239-0, ; ; ;  
332; Geraldo Donizete do Espírito Santo; 12949817-8, ; ; ;  
333; Renato Gianella filho; 242608395, ; ; ;  
334; Cecilia eckmann oliveira; 94247584, ; ; ;  
335; mauro bergstein; 36304400-0, ; ; ;  
336; Adenil Sanche Calegari ; 85890364, ; ; ;  
337; Monica Tricta Augusto; 7092741136, ; ; ;  
338; Marcio antonio de Oliveira; 431622930, ; ; ;  
339; Vlademir Sperandeo; São Paulo, ; ; ;  
340; regina maria prosperi meyer; 2.767.703, ; ; ;  
341; Jose Mauro Rustiguel; 6.783.842, ; ; ;  
342; Rubens Carboneiro; 17905830, ; ; ;  
343; Aline dos Santos ; 463266729, ; ; ;  
344; Alexandre Rhinow ; 18.759.468-5, ; ; ;  
345; Leticia grande; 107010297, ; ; ;  
346; Isabel Cristina Fernandes Patrao; 06676777-5, ; ; ;

347;Maysa wallach;13021692;;;;  
348;Daniela Polverini;23408790;;;;  
349;Tiago Albertim;428837104;;;;  
350;Oduvaldo Tihiro Hayashi;27343782-3;;;;  
351;Mauricio Medeiros;7735313;;;;  
352;Gustavo Veronesi;22795461-0;;;;  
353;Marta santa Rosa Chahine;126996787;;;;  
354;Arthur José Barioni da cunha bebom;255118764;;;;  
355;fabio dorival soares;40.709.425-8;;;;  
356;NANCY EIRAS SILVA;4869138-0;;;;  
357;Sergio Ruas Camilo;10.840.455-9;;;;  
358;Fernanda Fernandes;374361289;;;;  
359;Paulo Eduardo D'Avila Isola;6.610.670;;;;  
360;Eduardo Pinto;4338871;;;;  
361;Jairo Luiz Ramos;2.619.647-5;;;;  
362;Stephen Paul Gitter;V487368-2;;;;  
363;Eliane de Rezende brechtbuhl;163027183;;;;  
364;GERSON ELI FERNANDES;27.308.868-3;;;;  
365;Marina Velasco;8553907;;;;  
366;Karla Maria Negri Vergara;19.265.272-2;;;;  
367;Edvaldo Tavares;559369396;;;;  
368;Marcelo FERIOZZI Bacci;18153504;;;;  
369;Daniel Pedro Machlup;5.016.496;;;;  
370;Lindsey Notari Cury;12471078;;;;  
371;JOACHIM PILTZ;W322960H;;;;  
372;Rogerio Monaco Simoes;253177741;;;;  
373;Fernando Franzoso Moretti;17181701-1;;;;  
374;Abiner Henrique Boccato Franco;233352089;;;;  
375;Isabele Berta e Zardo;389896310;;;;  
376;Lucia Nunes;5374939x;;;;  
377;Mauro Albuquerque;18980637;;;;  
378;mariana k gorski;29986334-7;;;;  
379;Ricardo Luiz Becker;9.564.548-2;;;;  
380;Carlos Augusto Batista;4.139.529 - SSP-SP;;;;  
381;Eduardo Jacobsberg;11.313.087-9;;;;  
382;Marco Antônio H S Siciliano;6.517.473;;;;  
383;Maria Tereza Cardoso;337061282;;;;  
384;Luciana Leal Bastos;3.054.619-2;;;;  
385;Antonio Francisco Argento de Oliveira Junior;46688459-x;;;;  
386;Elder Luis Trevisan;10459515;;;;  
387;CRISTIANO DIAS LIMA;4.165.929-6;;;;  
388;MARCOS VINICIUS BORIN;6595742-8;;;;  
389;carolina mattievich bergstein;39907947-6 SSP;;;;  
390;Maria Voivodic;8.035.822-6;;;;  
391;leandro piccolo da silva;21814914;;;;  
392;Adenilza da Silva Santos Rodrigues;40.066.217-6;;;;  
393;ANDRE Epstein ;13865298-3;;;;  
394;Roberto Sérgio de Paula Santos Ferreira;2.657.916-SSP/SP;;;;  
395;Cristiana Matta Machado Henriques Martins Vieira;Mg 4.798.134;;;;  
396;Gisele Aparecida Nataruga Rodrigues;34338577-6;;;;  
397;Stelamaris Bianchi Ribeiro;168783393;;;;  
398;Graziela ferraz;21881915;;;;  
399;sabatini giampietro netto;11.783.916;;;;  
400;Cintia Hachiya;232933406;;;;  
401;José Antônio Gonçalves Boralli ;38762917-8;;;;  
402;Jean Louis Rabelo de Moraes;30580040-1;;;;  
403;Silvia Maria Ribeiro ;9.518.084-9;;;x  
404;Daniel Kluge;11605686;;;;  
405;Patricia Brombai Pierrotti Bacci;23.084.093-0;;;;  
406;AMANDIO LUIS B FURTADO;082632283-6;;;;  
407;Lucas Giannella;293709506;;;;  
408;Felipe Ribeiro de Almeida;23828022-6;;;;  
409;Claudia de castro cunha derenusson riedel;222807106;;;;

410; Maria Cecília Gonçalves Rocco ;15264766; ; ; ;  
411; Bruno Vinicius Gamarano floresta; 33529941; ; ; ;  
412; Elias Dahia Junior; 1646643; ; ; ;  
413; Karla Mathias de Almeida; 46022023572; ; ; ;  
414; Daniel de Almeida Dahia; 57.140.349-9; ; ; ;  
415; Leonardo de Almeida Dahia; 13.623.475.58; ; ; ;  
416; Arthur Riedel ; 17968988; ; ; ;  
417; Diogo de Almeida Dahia; 50.961.472-3; ; ; ;  
418; Marcela Laura Camet Portella; RNE: W 109312-6; ; ; ;  
419; veronica maria silverio dos santos; 28392021x; ; ; ;  
420; Divani de matta França; 45343051-x; ; ; ;  
421; Mario Eduardo Gorski; 18834950; ; ; ;  
422; Lucas Plumari; 418920606; ; ; ;  
423; Leandro Pereira Pinto; São Paulo; ; ; ;  
424; Eduardo Anselmo Domingues Neto; 20.579.615-1; ; ; ;  
425; Adriana Franco; 14781380; ; ; ;  
426; Katia Deyama; 13047235; ; ; ;  
427; Paulo Roberto Macedo Esteves; 032946568; ; ; ;  
428; André Paes de Barros ; 13565621; ; ; ;  
429; Juliany A Vieira; 33941005x; ; ; ;  
430; Dani Ajbeszyc; 18428539-2; ; ; ;  
431; RICARDO PINTO; 4338869; ; ; ;  
432; Francisco T. Okada Junior; 227483315; ; ; ;  
433; GILBERTO FERREIRA LEÃO; 11194568-9; ; ; ;  
434; Ana Paula de Oliveira ; 64194038; ; ; ;  
435; Mayara Domingues; 42448766-4; ; ; ;  
436; Heloisa Villela; 1027659018; ; ; ;  
437; Rafael Andrei Medrano; 357131034; ; ; ;  
438; Fernando Aparecido de Moraes; 42311289-2; ; ; ;  
439; Fernando Elias de Sousa Santos; 46668452-6; ; ; ;  
440; Andre aragao martins vieira; Mg - 4.943.599; ; ; ;  
441; Paula Canter Jacobsberg; 16813274-6; ; ; ;  
442; Roberto Suse; 107676210; ; ; ;  
443; Fernando Gelman; 13962460-0; ; ; ;  
444; Luis Claudio Mahana; 15560669; ; ; ;  
445; Mariana Toledo; 45011837x; ; ; ;  
446; Milena Bomfim Pinheiro ; 5052184-53 SSP-BA; ; ; ;  
447; Fabio Ajbeszyc; 18428538; ; ; ;  
448; Carlos Colucci; 9494390; ; ; ;  
449; Marcelo Barbosa; 064158900; ; ; ;  
450; Luciano Sérgio Amaral Alves; 2738750 SSP- Ba; ; ; ;  
451; Elisabete Kawakami; 4696286-4; ; ; ;  
452; Janaina Luz Camargo; 290676496; ; ; ;  
453; Rony Augusto de Oliveira; 22405057-6; ; ; ;  
454; Rodrigo Bresser Pereira; 6.953.264; ; ; ;  
455; Mariana Tomaselli Bresser Gonçalves Pereira; 33771491-5; ; ; ;  
456; CESAR AUGUSTO DE OLIVEIRA GONCALVES; 24.272.252-x; ; ; ;  
457; Rogerio Toledo Silva; 3688679; ; ; ;  
458; daniel chalfon; 20975558; ; ; ;  
459; Kell Russo; 429849710; ; ; ;  
460; jose fernando gorski; 250799728; ; ; ;  
461; DENISE Torejane; 68130557; ; ; ;  
462; Bruno Boscardin Ribeiro; 264495354; ; ; ;  
463; Guilherme Figueiredo; 13.577.159-6; ; ; ;  
464; Fernando Anthero Galvão Colla; 8419449; ; ; ;  
465; Sheila Periard Henrique Silva; 35.700.664-1; ; ; ;  
466; Regina Romano da Silva; 339420418; ; ; ;  
467; Daniel Barioni; 26449247x; ; ; ;  
468; Luiz Carlos Bresser Pereira; 1.432.216; ; ; ;  
469; Kaio Cesar Neves; 33.020.999-1; ; ; ;  
470; Marcel Ribeiro; 338618491; ; ; ;  
471; Claudia Gallucci Tomaselli; 27.475.003-x; ; ; ;  
472; Gustavo Henrique de Souza Carmelo da Silva; 475008650; ; ; ;

473;Marcelo Akira Hueda;26628411-5;;;  
474;Rony Siqueira Pires;17.274.267-5;;;  
475;Marcio Ajbeszyc;14.866.757;;;  
476;Silvia regina tomaselli Goncalves pereira;249823184;;;  
477;Regina Celia Gutierrez ;19121476-0;;;  
478;Adriana Aparecida Domingues ;451070963;;;  
479;Luis Gustavo Mazzaro;20693096-3;;;  
480;Francisco Campos;9675112;;;  
481;Alissa Kraus Garcia;370147856;;;  
482;ANNA Maria Szasz de Franco;2.690.968;;;  
483;MARIA APARECIDA V OLIVEIRA;061139408;;;  
484;Marco Antonio lamoglie;4964514-6;;;  
485;Gustavo Assi Vaccari;182879495;;;  
486;Juliana Affonso semerjon;35465779-3;;;  
487;Vitor Dupas Mahana ;38714632-5;;;  
488;Aryel Nouer Ribeiro;307176344;;;  
489;Vivian Haynes;2590470;;;  
490;Dante Lui Junior;6276732-x;;;  
491;Alexandre Cardoso;23917924-9;;;  
492;Arthur Coscarelli;44.751.919-0;;;  
493;Alexandra barone;162972989;;;  
494;Carina Dias;294948963;;;  
495;Vinicius Manzine Lui;32146785-1;;;  
496;Vanessa Macagnan;325266682;;;  
497;Rafael Terpins;20884448x;;;  
498;Daniella Suplicy Rolim;14218884-0;;;  
499;Giovanna Nardini Akaki Borges;54.419.008-7;;;  
500;Michael Machado;07300138 / CRQ;;;  
501;Verônica Maria Interaminense de Macedo Papaiz;1301867;;;  
502;wilson d'andrade hoffmann;3490490;;;  
503;Victor Valente;539723046;;;  
504;Ryszard Sommermann;1.783.159;;;  
505;Wilson Leme Maia;25743472;;;  
506;Lucia Helena Mancini e Silva;4703426;;;  
507;João André Natalicio;4361911;;;  
508;FRANCISCO ANTONIO MOSCHINI;2.701.487 -3;;;  
509;Iris Czeresnia Kochen;344611450;;;  
510;Angela Cristina Rodrigues Ghilardi;60981453;;;  
511;Elaine Santesso;9158218;;;  
512;José Joaquim Hergesel Neto;403469168;;;  
513;Julia Borges;54.845.561-2;;;  
514;Deborah Mayumi Yamada;336028519;;;  
515;Lisa M Folkerts Tourinho Dantas;029.225.70-15;;;  
516;emerson alves de freitas;501100374;;;  
517;Antonio Carlos De Angelis Costa;13861650;;;  
518;pedro mangos zocchi;393517056;;;  
519;Gustavo Parra;384689802;;;  
520;pedro alvaro szasz;2812318;;;  
521;Andrea Cristiane dos Santos Zitelli;24.258.746-X;;;  
522;Bianca Negri Tavares ;363667738;;;  
523;Paulette Ungar;3154412-5;;;  
524;Ildo da Costa Tavares Junior ;7.933.460-x;;;  
525;Elen Cristina Alves de Moraes;16.880.334-3;;;  
526;Dencel Faria Carpine;424843353;;;  
527;reginaldo oliveira morais;4.104.258-X;;;  
528;André Fidelis Belfort Mattos;377029440;;;  
529;Angela Regina Ianni assumcao coronato;9712094-7;;;  
530;Reginaldo Biazoti;62619950;;;  
531;Emygdio José Leomil de Paula;320954SSP-DF;;;  
532;Fernando Blay;12433422;;;  
533;Gabriel Thomaz Gouveia Montes;37927927-7;;;  
534;Thais Santos Toro Melani;34.867.512-4;;;  
535;Carollina Lagos;38.245.104-1;;;;



536; Andréa Branco ;22497094; ; ; ;  
537; Rodrigo costa duarte de oliveira; 541016945; ; ; ;  
538; Victor Alejandro Toro Melani; W506648x; ; ; ;  
539; Sabrina Biffi faustino; 27.417.355-4; ; ; ;  
540; Reginaldo Ferreira; 16563672; ; ; ;  
541; Georgia Zamai; 39743025-5; ; ; ;  
542; Harry Haim Ballas; 11323372; ; ; ;  
543; Eliane Aparecida Ramos Santos Toro Melani; 15502924-1; ; ; ;  
544; Patricia Yamamoto Costa Caldeira; 289810607; ; ; ;  
545; Anna Barbosa; 520798788; ; ; ;  
546; Caio Galassi Alexandre; 376389308; ; ; ;  
547; Juan carlos tozetti mendez; 19130986; ; ; ;  
548; Amanda Soares; 45036877-4; ; ; ;  
549; joao francisco carlao filho; 3740216; ; ; ;  
550; Fernanda Melani Dias Ferreira; 48523907-3; ; ; ;  
551; José Maria da Silva Lima Verde; 13434732; ; ; ;  
552; Andre luiz gomes costa barros; 308626552; ; ; ;  
553; Isabella Grimaldi F Lombardi; 52314961x; ; ; ;  
554; Raimundo Schnorrenberg; 21112312; ; ; ;  
555; Gustavo Negri Tavares; 362761966; ; ; ;  
556; Elisa Correia neves ; 16638719-8; ; ; ;  
557; Mariana de Castro; 381740006; ; ; ;  
558; Amanda Bueno de Camargo Nogueira; 37.967.026-4; ; ; ;  
559; Sonia Pinho Esteves; 042418228; ; ; ;  
560; Leni Helena Mello Chueiri Morais; 4336463-9 SSP/SP; ; ; ;  
561; DANIELA FRANCO; 14781389; ; ; ;  
562; Lucas Davanzo Abussamra; 39.444.687-2; ; ; ;  
563; marco antonio mattoso; 5210637; ; ; ;  
564; Peter Lincoln Bernardes; 21457866; ; ; ;  
565; andre britto novis; 18138406-1; ; ; ;  
566; Miguel Oliveira; 4427910.3; ; ; ;  
567; Caio Miranda Barbero; 501126259; ; ; ;  
568; Carol Navajas; 507623290; ; ; ;  
569; Cynthia de Andrade Coelho; 3624442; ; ; ;  
570; Paulo Sommer; 9092722; ; ; ;  
571; Nivaldo Bispo; 29.814.592-3; ; ; ;  
572; Eduardo Mauricio de Oliveira ; 6585503-2; ; ; ;  
573; Marcella Martins Cara Monteiro; 506108727; ; ; ;  
574; RONALD TENNENBAUM; 4410989; ; ; ;  
575; Ana soares de almeida; 552507118; ; ; ;  
576; Marcio Cardoso; 35044382-8; ; ; ;  
577; Felipe Eduardo; 403784219; ; ; ;  
578; Carolina Gotti giacomox; 37.819.019-2; ; ; ;  
579; João Victor bandeira de assis; 590077946; ; ; ;  
580; Mariangela Gomes de paula Queiroz Kraus; 7.661.943-6; ; ; ;  
581; Marly de Souza Barros; 4.826.617-6; ; ; ;  
582; Monyk Rahal Carboneiro; 342425298; ; ; ;  
583; Edgard Masagão Prochaska; 9944160; ; ; ;  
584; jose vicente silva; 13120434; ; ; ;  
585; ALICE CAROLINA RIBEIRO MARTINEZ; 466753809; ; ; ;  
586; Norma Ribeiro lamoglie; 48967877; ; ; ;  
587; Alexandre Henrique da Silva Bueno; 298711989; ; ; ;  
588; Malu Prado Bresser Pereira; 9091799; ; ; ;  
589; HELVIA MUNCK SANTOS DE OLIVEIRA; 6760891; ; ; ;  
590; Vera Alves crispim Capucho; 205780258; ; ; ;  
591; Rafaela Ruas; 595338737; ; ; ;  
592; Emerson Ricino Brandão ; 339934013; ; ; ;  
593; ROSELI SCHROEDER; BALNEARIO CAMBORIU; ; ; ;  
594; Thereza Gomes de Paula Queiroz ; 3844754x; ; ; ;  
595; Carlos Eduardo Souza de Andrade; 2061934-08; ; ; ;  
596; Carina Mattievich; 07591940-7 IFP; ; ; ;  
597; Ilan Kochen; 34461144; ; ; ;  
598; Verônica Nascimento; 38.142.330x; ; ; ;

599; gabriela dal pozzo; 24982317-2; ; ; ;  
600; Camila Brito; 93658759; ; ; ;  
601; Maria da Graça Barradas Carneiro; 3338089-91; ; ; ;  
602; Mauricio Gallo; 235368209; ; ; ;  
603; Cristina Arcoverde Freire; 12333480; ; ; ;  
604; Alexandre Daciu Pardo; 41212230; ; ; ;  
605; Doris Espindola Weinberg; 2924508; ; ; ;  
606; Rogerio Florentino da Silva ; 15946490-0; ; ; ;  
607; Luisa prado bresser pereira; 28.726.762-3; ; ; ;  
608; sergio luiz gonçlves pereira; 3189478-1; ; ; ;  
609; Luciano Augusto Madid rosa; 249164085; ; ; ;  
610; Flavla Barbosa de Lucia Siciliano; 127835027; ; ; ;  
611; Antonio Jorge Vieira Pagan; 7.818.527-0 SSP SP; ; ; ;  
612; Antonio Carlos Ventura Quintas; 15.946.290-3; ; ; ;  
613; Fernanda Maria Ferraz Figueiredo; 17657242/9; ; ; ;  
614; Kelly Miranda Arena; 303112773; ; ; ;  
615; Damiane H H Godinho; 427363561; ; ; ;  
616; augusto barbosa estellita lins; 54183975; ; ; ;  
617; Glória Cristina Marques Coelho Miyazawa; 16.558.613-8; ; ; ;  
618; Fernando Rodrigues Malayolta Vigatti; 346339558; ; ; ;  
619; Andre Bueno de Azevedo; 7358041; ; ; ;  
620; Stela Ramos; 3077536; ; ; ;  
621; Felipe Raca; 16455848; ; ; ;  
622; JENNIFER ANNE GOLLOP; 3.579.746; ; ; ;  
623; Adilson Atsuhiko Takaoka; 20158479-7; ; ; ;  
624; Rita Petz; 24125049-3; ; ; ;  
625; Olivia Hessel Rocha; 108957980; ; ; ;  
626; Alessandra Galvez; 25.538452-X; ; ; ;  
627; Andreas von Schmadel; W2297136; ; ; ;  
628; samara simoes; 06352987; ; ; ;  
629; Tais de Paiva dos Santos; 36289520x; ; ; ;  
630; Fabio Nastari; 8271707; ; ; ;  
631; Deborah Sommerman de Freitas; 9.9092.270-0; ; ; ;  
632; Alessandra Gilos Moreira; 347174103; ; ; ;  
633; Daniel Antonio Biondo Bastos; 175480047; ; ; ;  
634; Andre Bain; 37703873-8; ; ; ;  
635; Luzia bruna rodrigues lima Bezerra ; 43703667-4; ; ; ;  
636; Carla Enge De Wolf; 46041379x; ; ; ;  
637; Alexandre Santiago; 292023984; ; ; ;  
638; Paola Samora; 24215574; ; ; ;  
639; Luis Fernando Tashiro; 34714092898; ; ; ;  
640; Ligia Cristina Camargo Dias; 489822411; ; ; ;  
641; walmir oliveira; 267193695; ; ; ;  
642; Mariana Michel Costa; 09661945-7; ; ; ;  
643; Carolina Mentlik; 388533754; ; ; ;  
644; Lucas Hubacek Tsuchiya ; 108607602; ; ; ;  
645; Caroline Terzella Di Giorgio; 43.702.056-3; ; ; ;  
646; Marina de Paula Queiroz Kraus; 352844371; ; ; ;  
647; Pércio F R de Souza; 3213835; ; ; ;  
648; Tamara Czeresnia; 3596177; ; ; ;  
649; Nelita Maria Corrêa; 8360728; ; ; ;  
650; Raffaella Sereno Caspari; 340995309; ; ; ;  
651; Maria Cristina Palhares dos Reis; 11800405-0; ; ; ;  
652; Rachel Garofalo de Oliveira Pedroso; 34475652x; ; ; ;  
653; Natan Freller; 33190786-3; ; ; ;  
654; EUGÊNIO CARLOS FATTORI; 7725871-x; ; ; ;  
655; Lara Fabris Chamma; 336758868; ; ; ;  
656; Michel Kluger; 351179537; ; ; ;  
657; Adele Megan Mascitelli Salustiano Silva; 466441617; ; ; ;  
658; Gabriel Mandel; 35.193.178-8; ; ; ;  
659; Lea Martin; 349691745; ; ; ;  
660; marcia renata silva; 243983785; ; ; ;  
661; Marcelo Silb; 360513635; ; ; ;

662;Nadav Peretz;V213949-L;,,,;  
663;Fernando Forsait;359136187;,,,;  
664;Luiz Eduardo F Souza;341654012;,,,;  
665;Cathy Pinheiro;363126533;,,,;  
666;Marinete Rodrigues Belo Jarins;301122660;,,,;  
667;irani oliveira gabriel;2376578643;,,,;  
668;ROSANA CASTANHO SANT ANNA;12959489 1;,,,;  
669;Luci Conrado Scaramuzzi;439594960;,,,;  
670;Ana Luiza Vitiello;39105411-9;,,,;  
671;Isabel Cristina Norio Manfre;11.740.397-0;,,,;  
672;Gleice Kelli Ribeiro Da Silva Cardoso;489339992;,,,;  
673;Bruno Sergio Carvalho Alleoni;459524884;,,,;  
674;Jessica Novaes;495331284;,,,;  
675;Rogério Manão;14856298X;,,,;  
676;jose massad curi;2573168-3;,,,;  
677;Gustavo Soares Leão;459771541;,,,;  
678;mario wallace;18437621;,,,;  
679;Ivy Trujillo A R Rodrigues ;23.549.002-7;,,,;  
680;denise mazeto;14251329;,,,;  
681;Emilia Mônica Lima Santos;155895175;,,,;  
682;Rogerio Dias;300160203;,,,;  
683;Angélica Theodoro;mg12998207;,,,;  
684;Alex Eduardo Jorge Macedo;m5.114.568;,,,;  
685;Elzo Savella;7.117.886;,,,;  
686;Eliana Giantaglia;8.833456;,,,;  
687;Gabriela Arcuschin;330233403;,,,;  
688;Silvia Martins Aron;18601159-3;,,,;  
689;NILCE TRANJAN;1.899.625 SAO PAULO;,,,;  
690;Yohanna Godinho Moraes;522247167;,,,;  
691;Malu Ribeiro;13205851;,,,;  
692;Carla Pavao;164578213;,,,;  
693;Daniel Brusarosco Cunha;33178001x;,,,;  
694;AKEMI SOMA FUJIKAWA;11.615.347-7;,,,;  
695;Rosemari trugilio ;289826159;,,,;  
696;Renato Santos de Oliveira Filho;11.632.5567;,,,;  
697;José Bernardo da Silva;3.486.153;,,,;  
698;FRANCISCO JOSE PIRES DE ANDRADE;16.301.181-3;,,,;  
699;simone calixto;24173485x;,,,;  
700;Ronan Geraldo Mala;MG-4.775.342;,,,;  
701;Tânia Regina chiavegato ;14932747-x;,,,;  
702;Sandra Rosa Calixto da Silva;33.861.314-6;,,,;  
703;Marcelo Parise Petazoni;226844997;,,,;  
704;Eduardo Mauricio de Oliveira;6585403-2;,,,;  
705;Maria Helena Lulio;7269868-8;,,,;  
706;Willian Reis de Santana;São Paulo;,,,;  
707;Guilherme Martins Aron;16830881;,,,;  
708;MARCELLA B T LEITE;377025057;,,,;  
709;maria cecilia lins;056086895;,,,;  
710;Maria Angela de A. Bruzadin Nunes;9357019-3;,,,;  
711;Mkazue MK;OAB/SP 24.577;,,,;  
712;Marina Bronstein;259821494;,,,;  
713;Marina Sawaya;382336422;,,,;  
714;Adriana Maria de Souza;20.045.639-8;,,,;  
715;Maria do Carmo Veiga;6131751;,,,;  
716;Walter da Cruz Santos;11.525.804-8;,,,;  
717;Claudio Bergstein;1201251;,,,;  
718;Hannah Paula Bosch Spier;13793661;,,,;  
719;Heloisia Toller Gomes;16601692;,,,;  
720;André Colombo Bermudez;329278381;,,,;  
721;Liyouca Sakaguchi;7911312-6;,,,;  
722;Cristiane Regina Saraiva Saraiva;350453081;,,,;  
723;Ligia Prado;5380760-1;,,,;  
724;Denise Demange;4.618.376;,,,;

725;Shelley Bastos Nascimento;392840546;;;;  
726;Lilian Ferreira de Souza;309512232;;;;  
727;Angela Kortenhau D. Miranda;13031720-2;;;;  
728;Silvana Aguirre;+17866208278;;;;  
729;Ademir Giorni;11 205 635;;;;  
730;Marcelo Albuquerque de Santi Silva;382339204;;;;  
731;ana laura gamboggi;w600584k;;;;  
732;Henrique Belquior Gomes Martins;4929318345;;;;  
733;Juliana da Paz;288224437;;;;  
734;Joice Carvalho de Souza;1442899468;;;;  
735;Gabriel Da Franca Freitas;367154109;;;;  
736;SERGIO GABRIEL;16879492-5;;;;  
737;Carla Gouveia Barretto;03.181.314-83;;;;  
738;Luis Roberto Foltran Junior;413395881;;;;  
739;José Carlos Catanese;51737437;;;;  
740;Joice Aparecida Cagale;34473505-9;;;;  
741;Marília Soares de Moura e Girard;São Paulo 5379781-4;;;;  
742;maria aparecida rebelato;44398943;;;;  
743;Cesar Augusto Wanderley Ciavolin;14.682.784-3;;;;  
744;Izilda Maria Bernardes;5997414 x;;;;  
745;Otavio S. Gaijutis;29223033;;;;  
746;Lia Verri Garcia;207489328-6;;;;  
747;sergio barbo;Sao Paulo 16410239;;;;  
748;Marilena Braz Lia;8209909;;;;  
749;Felipe Perez Fortuoso;46031043;;;;  
750;Jessica Felix;47493424x;;;;  
751;PATRICIA ABDELNUR ABRAO;10749905-8;;;;  
752;Glauco Gotardi;307414310;;;;  
753;Cesar Eduardo Lolo;21711136;;;;  
754;Cesar Eduardo Lolo;21711136;;;;  
755;Dorival R. Teixeira;4.820.632;;;;  
756;Pedro Cabral;1389593-04;;;;  
757;Fernanda Manzano de Carvalho;460414586;;;;  
758;gabriela loew;2656803;;;;  
759;Marcela Bergstein;39883724-7w;;;;  
760;Andrea Stein;46073581;;;;  
761;Camila selva de biase;V000285-6;;;;  
762;Silvana Mattievich ;07591941-5;;;;  
763;M. Laura Alzueta;W1099187;;;;  
764;Luciana Bandarovsky Wilberg;39620309x;;;;  
765;Claudio Bicudo Mendonça;28587539;;;;  
766;Victor Lameiro Pereira;33054906-6;;;;  
767;Reginaldo Tadeu Rodrigues dos santos;463253887;;;;  
768;Giuliano Simone Pereira ;22.593.729-3;;;;  
769;Ivone Muniz de Souza;205936660;;;;  
770;Beatriz Carvalho Paes de Barros;262570725;;;;  
771;Vanessa Simone Pereira;22.593.730;;;;  
772;Ana Paula Sestini;15.336.086-0;;;;  
773;Marcelo Frisoni;19.881.594;;;;  
774;Maria Cecilia Quartim Ayrosa Garcia;5896898-2;;;;  
775;Roberta Petrilli;281255180;;;;  
776;Renata de Toledo Petrilli;24406613-9;;;;  
777;Luis Guilherme Moreira Kantovitz;293640002;;;;  
778;Regia Mara Guimarães Coutinho;MG3063253;;;;  
779;Marcelo kortenhau dreux miranda;439710637;;;;  
780;Nelmir Pereira Rosas;03533903-5;;;;  
781;Suzana de Paula Queiroz Kraus;35284436x;;;;  
782;Carolina Guidi Gagliano ;33543405-8;;;;  
783;Felipe Figueiredo;36984996813;;;;  
784;José Barbosa Neto;225717554;;;;  
785;Dayane Karoliné Fernandes da Silva;44522120-3;;;;  
786;CLAUDIA IAKOWSKY BARBOSA;13147870-9;;;;  
787;ana laura bertanha de nadai;476679357;;;;

788; José Lazaro de Andrade; 5076973; ; ; ;  
789; Jamila Torri Tanaka; 244534202; ; ; ;  
790; Luciana Kyoko Sindo Tanaka; 23876273; ; ; ;  
791; Isabella Cristina Sandim Xavier; 559975892; ; ; ;  
792; aurelio vieira domingues; 54.998.249-8; ; ; ;  
793; neyla santos; 1257967PI; ; ; ;  
794; ORLANDO BENEDITO FARIA; 4.452.295; ; ; ;  
795; IDA ROSA FARIA; 8982948; ; ; ;  
796; Rafael Pereira; 125363408; ; ; ;  
797; Viviane Pimenta; 475009277; ; ; ;  
798; Celso Rizzieri; 11497707; ; ; ;  
799; ENGELS MACHADO MACIEL; 7210239-1; ; ; ;  
800; CLAUDIA SILVA NOGUEIRA CAMPOS; 19527622-X; ; ; ;  
801; Cristiane Portella; 24803993; ; ; ;  
802; Eduardo Rodrigues; 20.213.648-6; ; ; ;  
803; Michel Escobar Lopes; 254319622; ; ; ;  
804; Barbara de Fretas Carli ; 395430963; ; ; ;  
805; Louise Nakagawa; 24945318; ; ; ;  
806; Carlos Eduardo Sikorski Cerqueira Cesar; 235348442; ; ; ;  
807; José Otavio Giancoli; 43974023-x ; ; ; ;  
808; Renata Lelis Albuquerque ; 42.1557.051.4; ; ; ;  
809; Valcira Rosa dos Santos; 14.455.992-4; ; ; ;  
810; Eduard Rene Erechtbuhl ; 16271369; ; ; ;  
811; Maria Carolina franco flaquer; 212743910; ; ; ;  
812; Maria carolina ciotola Bruno; 24.386.959-9; ; ; ;  
813; Claudio Petrozziello; 8568625-6; ; ; ;  
814; Erivan A de Araujo; 4.374.659; ; ; ;  
815; Valmir Pinheiro; 30083973; ; ; ;  
816; Vicente Tomazi; 542899759; ; ; ;  
817; Walquiria Almeida; 325447354; ; ; ;  
818; Eliana Vieira Darin; 10976240; ; ; ;  
819; Juliana Yoneda; 42.883.457-7; ; ; ;  
820; Jonaldô Santos; 22088176; ; ; ;  
821; João Yuasa; 2.779.829x; ; ; ;  
822; Maria de Lourdes Terrini dos Santos; 58547563; ; ; ;  
823; Gabriela Almeida; 47.887.995-7; ; ; ;  
824; Elias Pires de Camargo; 20047454; ; ; ;  
825; Alexandre Haberkorn; 32115172-0; ; ; ;  
826; Antonio Marcos Braga; 8313215; ; ; ;  
827; ORLANDO PEREIRA CORDEIRO; 431118589; ; ; ;  
828; Alessandra Meirelles; 4779012; ; ; ;  
829; lincoln geraldelli; 18878753; ; ; ;  
830; Diva Vieira da Silva; 213656863; ; ; ;  
831; Lucineide Oliveira; MG 928210; ; ; ;  
832; João Baptista Monteiro Rizzieri; 18269284; ; ; ;  
833; Wander Bastos; 18415468-5; ; ; ;  
834; Nadja Janaina Da Silva; 293796956; ; ; ;  
835; Samuel Gabriel Vieira; 32835696 2; ; ; ;  
836; Malcon Thiago De Oliveira; 37545632807; ; ; ;  
837; Debora Fernanda Dias De Moraes Vieira; 33706154 3; ; ; ;  
838; LUIZ GONZAGA DE GÖES NETO; 5.235.949 SSP-SP; ; ; ;  
839; Teresa Jardim de Olim; 5681948; ; ; ;  
840; Alcione Penido Costa Goldshmidt; MG-8.964.867; ; ; ;  
841; CLAUDIO CUTRI ROBLES; 2875227; ; ; ;  
842; Alessandro Taddei de Campos Melo; 21191056-9; ; ; ;  
843; Filippo Maria Lancieri; 356030799; ; ; ;  
844; Paulo Farah André; 17217473-9; ; ; ;  
845; sergio augusto setter; 7036357-7; ; ; ;  
846; WALTER GONÇALEZ ESTEVES JUNIOR; 19300226; ; ; ;  
847; Karina Rodrigues Rizzieri; 440635123; ; ; ;  
848; danielle alves cordeiro; 428856330; ; ; ;  
849; Jéssica Rizzieri; 480252038; ; ; ;  
850; Else hissae nakahara; 436609964; ; ; ;

851; Elias Anselmo Filho; 16563604x;;;  
852; Simone tirolez; 164743963;;;  
853; Andre Luiz de oliveira; 53948950-5;;;  
854; Fábio Dallacqua; 133790125;;;  
855; Paula Savério de Oliveira Prata Penna ; 36278141-2;;;  
856; Antonio Fernandes de Goes Filho ; 46006328-5;;;  
857; Andrea Mori; 426214249;;;  
858; Carlos Augusto Batista; 34544437-1;;;  
859; Julio Cesar Sanches Gonzalez; 21453404;;;  
860; Kátia Nascimento Pinto; 16.244.700;;;  
861; Jumara Bastos; 6.834.396 - SSP/SP;;;  
862; Rafael Morales; 224224542;;;  
863; Carlos Alberto Cameschi; 13658347;;;  
864; Arnaldo Prado Leite Jr.; 5.556.632 -SSP/SP;;;  
865; Tiemi Nagai; 437642914;;;  
866; Juliana Torii Tanaka; 225732488;;;  
867; José Tadeu Alves Inácio; 291220 COMAER;;;  
868; Ana Luiza Melo dos Santos; 294177802;;;  
869; Ruben Camargo Rocha; 3.422.793-3;;;  
870; Luis Antonio de Carvalho Freire; 7990483-X;;;  
871; Cleiton Bauler; 59029961x;;;  
872; Edeméia Pereira; 11069983;;;  
873; Rafael Latni Dos Santos; 278203899;;;  
874; THAIS RAIZ TEIXEIRA; 15.275.838-0;;;  
875; Misael Santana de Oliveira; 5.761.263-8;;;  
876; Frederico José Ramos de Moura; 35202642-X;;;  
877; Silvia Beatriz de Souza; 18957615-7;;;  
878; Maria de Lourdes da Silva; 4.356.864-6;;;  
879; Humberto Guireli; 251841546;;;  
880; Aparecida Luvizotto Medina Martins Arruda; 9.093.025-3;;;  
881; Claudia Beltrame Porto; 3076665961;;;  
882; Bruna Giuseppina Silveira Lorsto; 1174738715;;;  
883; Roberta Moraes Curan; 43539972-x;;;  
884; Joao Alberto Curan; 6988250-2;;;  
885; Natasha Marcili Laganaro; 44731206-6;;;  
886; Stephanie da Silva Fiuza; 403077369;;;  
887; vanessa longano; 308836947;;;  
888; José Carlos de Deus Júnior; 347803131;;;  
889; Rita de Cassia Gonçalves Viana; Sorocaba;;;  
890; Kennedy Carlos Leite Dias ; 275653298 ;;;  
891; Meirielen Silva; 406592408;;;  
892; Lucila Machado Assumpção; 2.331.272-5;;;  
893; José Guilherme Moraes Serra; 36981650-x;;;  
894; LAURO ANDRADE DE OLIVEIRA; 236720624;;;  
895; marco Antponio Miranda Alves; 22669468-9;;;  
896; ALESSANDRO AUGUSTO POLOTTO; 23176210;;;  
897; RAQUEL BARROS DE OLIVEIRA CASABURI FERREIRA; 254730723;;;  
898; Julia Aiko Torii Tanaka; 4234215;;;  
899; Rachel Azzari; 34.245.309-9;;;  
900; Luana Ronconi; 48166910;;;  
901; LIVIA SANTOS COQUEIRO MEIRA; 408274827;;;  
902; Ricardo Henrique Angelotti Pinto ; 473160882;;;  
903; Ricardo Duarte Aliaga; 32462655;;;  
904; suely cesar moraes curan; 9013312-2;;;  
905; ERIKA DE SOUZA SANTOS; 40.127.657-0;;;  
906; Alexandre Medeiros de Moura; 229426542;;;  
907; FERNANDO HENRIQUE ROCHA; 33.483.583-5;;;  
908; Tereza Vieira Gama; 8935960;;;  
909; Antonio Carlos Favini; 6.521.362-2;;;  
910; Carla Tamie Hayashida; 34.888.734-6;;;  
911; Mayara Medeiros Cruz; 442282266;;;  
912; Wagner Assis Rodrigues; 26221071-x;;;  
913; Ekisa Miranda Aires; 11462262-0;;;;

914; thiago gala copriva; 21907687x; ; ; ;  
915; Pedro Weinberg Calmon Du Pin e Almeida; 119674984; ; ; ;  
916; Carlos Jorge; 23.190.309-1; ; ; ;  
917; Renato Pinheiro Nascimento; 41453122X; ; ; ;  
918; Ivanildo Alves Barreto; 10.469.392; ; ; ;  
919; Caroline Curto; 435282050; ; ; ;  
920; Olivia Hessel Rocha; 108957980; ; ; ;  
921; Suelen Barbosa Oliveira; 325296819; ; ; ;  
922; Angelica Felicio da Costa; 479883099; ; ; ;  
923; Elaine Targa de Souza; 46.376.315-4; ; ; ;  
924; Mayra Moraes; 439067881; ; ; ;  
925; Hellen Cristina Pinheiro dos Santos; 38817392-0; ; ; ;  
926; Rubens Aparecido Pinheiro; 2187552509 ; ; ; ;  
927; Rodrigo Jardim; 40.692.994-4; ; ; ;  
928; Rodrigo Cará Monteiro; 18784964; ; ; ;  
929; Jose Milagres; MG-2.540675; ; ; ;  
930; Rafael Russo; 463640196; ; ; ;  
931; André Martins de Freitas; 449417098; ; ; ;  
932; Plinio Riuji Suzugui; 273183813; ; ; ;  
933; Daniver S. de Moraes; 47614017-1; ; ; ;  
934; mayllson Luiz Borba dos santos; 480780237; ; ; ;  
935; James Martins; 583173-SSP/AM; ; ; ;  
936; Christiana de Souza Ramos Novis; 209902413; ; ; ;  
937; Rogério Mel de Campos; 7707300; ; ; ;  
938; André Weinberg Gomes Leite; 395859980; ; ; ;  
939; Daniel Weinberg Calmon du Pin e Almeida; 11967499-2; ; ; ;  
940; José Carlos Ferreira; 3.830.168-4; ; ; ;  
941; Eduarda César Moraes Pereira; 506332470; ; ; ;  
942; Sandra Regina Fernandes Wstin; 10.339.888; ; ; ;  
943; EUNICE RAMOS DE MOURA; 7.659.499-3; ; ; ;  
944; Gustavo Pedroso Oliveira; 50580063-9; ; ; ;  
945; Fernando Luiz da Silva; 7840603; ; ; ;  
946; Rogério Marcos Peres; 235489773; ; ; ;  
947; Miguel Arcanjo Amaral; 9281760; ; ; ;  
948; Damiana Alves de Jesus Silva; 28279119x; ; ; ;  
949; Adal marcicano; 211945171; ; ; ;  
950; JOAO RICARDO PAROLINI; 141979112; ; ; ;  
951; Gisele Regina Ruy; 353611190; ; ; ;  
952; LEANDRO DAVID GODINHO; 18.240.062-1; ; ; ;  
953; Ewerardo Tabatinga; M-615.822 SSP-MG; ; ; ;  
954; Patrick Teixeira dos Santos Goncalves; 449867328; ; ; ;  
955; EDUARDO YOSHIMI FUKANO; 7.903.026-9 SSP/SP; ; ; ;  
956; Mariza Ezequiel; 10439259-9; ; ; ;  
957; LUIZ FRANCISCO CULIK; 4007571; ; ; ;  
958; Ana Pereira de Oliveira; 238360982; ; ; ;  
959; Gilberto Simões ; 224576902; ; ; ;  
960; Ivan Caeiro Vieira de Lemos; 43.745.521-X; ; ; ;  
961; Victoria Sbervelieri Ojeda; 527800508; ; ; ;  
962; ricardo alves marujo; 5033712; ; ; ;  
963; Jose Arnaldo Favaretto; 8823631; ; ; ;  
964; Fabiano Horta Ramos; 37504117-5; ; ; ;  
965; Paulo Marcos de Rose Ramos; 9.585.368-6; ; ; ;  
966; Miriam Verra Garcia; 8011308304 RS; ; ; ;  
967; Raphael Alves chu; 250990350; ; ; ;  
968; Igor Gabriel Da Cunha Luz Camargo ; 546696028; ; ; ;  
969; Emily Alice do Nascimento; 573014632; ; ; ;  
970; Luis Carlos Ganga; 309234542; ; ; ;  
971; Beto Soares; 301320998; ; ; ;  
972; Amauri Saõres; 21810899; ; ; ;  
973; Eduardo Prado; 9091179; ; ; ;  
974; renan lopes cardoso; 442244319; ; ; ;  
975; PAULO ALBERTO MAREUSE; SAO PAULO; ; ; ;  
976; Nicololy Belram; 328777651; ; ; ;

977;Cristhiane Camargo Rocha;18872800-4;;;;  
978;ana carolina patitucci;17843167;;;;  
979;Jean Antony Pereira do Lago;47.043.567-7;;;;  
980;Lemb Barbosa;2490673;;;;  
981;Andreza Jasmine Vieira;42313355-X;;;;  
982;Alessia Naomi Takahashi;46038416-8;;;;  
983;Silvia Horicaua;49257196x;;;;  
984;Camila Maria Godinho;408472923;;;;  
985;Thais Eugenia Aparecida de Paula Oliveira;49402529-7;;;;  
986;Joelma Messias Mineta;339410601;;;;  
987;Katia Hiromi Horikawa;41081250;;;;  
988;Mayra de Almeida Soleira;428834590;;;;  
989;Nathalia de Melo;443450626;;;;  
990;Sara Juliana Olivo de Farias;559844293;;;;  
991;Alessandro Fabricio Beldi;28254544X;;;;  
992;Nami Ohara;342425572;;;;  
993;Paulo Medeiros;221691716;;;;  
994;Silvia Lassala;341925214;;;;  
995;Eleusa Maria da Silva;13.120.474-9;;;;  
996;Benedita Aparecida Vieira da Silva;14160318800;;;;  
997;Josileine Aparecida da Silva;514509912;;;;  
998;Bruna Aparecida Pires;428564811;;;;  
999;Bruno Francisco Medendes;48502734-3;;;;  
1000;Rafael Nochelli;340744650;;;;  
1001;waldileia Henrique pereira bonenti;503356141;;;;  
1002;Paula Grignoli Fogaça ;2965221334;;;;  
1003;Josiane Siqueira;454070366;;;;  
1004;Rosana Dos Santos Oliveira;289771079;;;;  
1005;Evandro Luis zanardo paulim ;279812127;;;;  
1006;Monique Batista;411918692;;;;  
1007;diana goncalves de souza;412251280;;;;  
1008;Ana Lucia Vicenti Campos;499134102;;;;  
1009;Erick Takeuchi;48845891-2;;;;  
1010;Leandro Bezerra Feitosa;301131703;;;;  
1011;Maraysa Agostini;428824390;;;;  
1012;Marcia Martins Torres Mastiero;21322011;;;;  
1013;Marta Mendonca Lima Dessordi;28.764.808-4;;;;  
1014;Paulo Henrique dos Santos;266758125;;;;  
1015;Patricia Satie Mochizuki;434328741 SSP/SP;;;;  
1016;CAROLINE RINALDI SILVA;419703433;;;;  
1017;RODRIGO BOZZOLA DE CASTRO E SANTANA ;48196163x;;;;  
1018;Luis Fernando Beloto Cabral;58.753.325;;;;  
1019;LUIZ FELICIANO DOS SANTOS JR;352009627;;;;  
1020;Elizabeth Jeronymo;16.378.493-0;;;;  
1021;rosiane estevan;428570021;;;;  
1022;Samara Racheed;42506490833;;;;  
1023;Daiane da Silva Goncalves;57.072.508-2;;;;  
1024;Maria Lucia Toledo Moraes Amiralian;1969827;;;;  
1025;Ana Guilhermina Martins Hubner;655812 SSP ES;;;;  
1026;Marta Maria Iervolino Camilo;13857247-1;;;;  
1027;Rafael Hoppmann Schlittler;354951531;;;;  
1028;Antonio Gabriel Cerqueira Goncalves;41.690.726-X;;;;  
1029;elaine Domingues da silva;29869056-1;;;;  
1030;Yvana de Fatima Rocha Buchalla;12520876-5;;;;  
1031;Mariana de Mello Zelenjuk;345830404;;;;  
1032;Marina Brusarosco Cunha;5984872;;;;  
1033;ANTONIO CARLOS DA SILVA;15717862-6;;;;  
1034;gustave silva de moura;388427309;;;;  
1035;Rodrigo Polmon;50610394-8;;;;  
1036;Tereza Penteado;6602250;;;;  
1037;Maithé Mantovanelli de Paula;467724895;;;;  
1038;Suzete Aparecida Soares;11.326.756;;;;  
1039;João de Toledo Martins;19680059-6;;;;



1040;Marta Cunha;26488502-8;;;;  
1041;Ana Lúcia Dias Vieira;345953058;;;;  
1042;kelvin christian rodrigues alves;421477301;;;;  
1043;Ariana Rodrigues Alves;34.188.566-6;;;;  
1044;Pamela Priscila Fernandes;407192529;;;;  
1045;Fernando Otavio Richter Guedes;30389194-4;;;;  
1046;Izabela Chaves Pedro;419394825;;;;  
1047;Miriam Pioli Bertolini;14.269.540-3;;;;  
1048;Ana Carolina de Oliveira Kusuki;48867900x;;;;  
1049;Fabrício Carlos Pereira;MG16559664;;;;  
1050;Clodoaldo Aparecido Barboza Filho;345935925;;;;  
1051;Thais Aparecida Soares Vieira;334821344;;;;  
1052;ana s. rodrigues;112017460;;;;  
1053;Yeda de Menezes Carvalho;580583016;;;;  
1054;Andre Castilho Otsa;26.575.694-7;;;;  
1055;David Godoes ;45380820-7;;;;  
1056;Bianca Marcuz;44857330-1;;;;  
1057;Elisabeth Pollina;13659780;;;;  
1058;SHEILA MIURA;275731297;;;;  
1059;Cláudio Amâncio Pereira Tavares;18670879;;;;  
1060;Germano Brandes;1823131 SSP;;;;  
1061;giselle fernanda salles da silva;33.159.625-8;;;;  
1062;PAULO HENRIQUE DE SOUZA MUNIZ;18404081;;;;  
1063;roberto gomes rodrigues;95467439;;;;  
1064;Guilherme José Vaz de Oliveira;414508634;;;;  
1065;alessandra suelen ribeiro de Moraes;58.212.893-6;;;;  
1066;Aline Giselle da Costa Chahad;32728957-1;;;;  
1067;Yeda Caldeira;15752586;;;;  
1068;Edi da Costa;6990159;;;;  
1069;Stephani Usmari ;43247204873;;;;  
1070;MATEUS GUTENBERG DE OLIVEIRA;24.594.906-9;;;;  
1071;Miguel Oliveira;4427910.3;;;;  
1072;Eduardo Pitaluga;254304801;;;;  
1073;Geraldo Magela de Oliveira Junior;MG-10.190.785;;;;  
1074;Fernanda M. ;9800555-6;;;;  
1075;Israel A Oliveira;163834933;;;;  
1076;Marilia Gabriela Pereira Guimaraes;25725044;;;;  
1077;Giselle Marcuz;26450145-7;;;;  
1078;cadicha sastre;6450219;;;;  
1079;josé ricardo sartori;33689651;;;;  
1080;Suelen Barbosa Moraes Rodrigues;42882748-2;;;;  
1081;Karina Serralvo Zapater;24945971-1;;;;  
1082;miriam da silva ferreira;16688885;;;;  
1083;Lecir eveline coreia;345734257;;;;  
1084;Marcelo Baddini;253731926;;;;  
1085;Sonia Maria de Carvalho;5780913;;;;  
1086;irene aparecida soares;3504398409;;;;  
1087;Ivan Gabriel vieira ;32055576-8;;;;  
1088;Jose Renato Souza Elias;13.433.777;;;;  
1089;Carlos Henrique P.S. Pereira;25813155-x;;;;  
1090;Vania Regina Rossetti;10616545;;;;  
1091;Luciene Rosa da Silva;370646873;;;;  
1092;Eliane Machado;344712904;;;;  
1093;Stephanie Pérez sanches;34276691-0;;;;  
1094;Luiz Felipe Borges Martins;263746793;;;;  
1095;Isis Forioni Bragaia;47.498.733-4;;;;  
1096;elis daniela de oliveira rodrigues;450116554;;;;  
1097;jessica ferracini menossi;473447423;;;;  
1098;Cristiane Rodrigues da Silva;42.856.629-7;;;;  
1099;elaine cristina fernandes;432684773;;;;  
1100;Maria Eulice Ramalho De Almeida Américo;11615827;;;;  
1101;Camila de Moraes;35280161;;;;  
1102;ALICE DE ALMEIDA AMERICO;464580663;;;;

1103; Beatriz Beisiegel; 181654088; ; ; ;  
1104; Jessica Melo; 488833760; ; ; ;  
1105; João Bosco de Oliveira; 7759789; ; ; ;  
1106; Ernesto Martins Fernandes; 12908326-4; ; ; ;  
1107; Milton Akio Takahashi; 16792502-7; ; ; ;  
1108; Bruna Leone Gagetti; 35908599-4; ; ; ;  
1109; CAMILA BARBOSA MORAES RODRIGUES; 486665707; ; ; ;  
1110; Roberto Ribeiro; 140550306; ; ; ;  
1111; Eduardo Alves de Oliveira ; 20422846; ; ; ;  
1112; Pamela Lima Barboza de Moraes; 41.696.018-2; ; ; ;  
1113; Aline Cristina Nicolato Rezende Freitas; 54536243-1; ; ; ;  
1114; Leonardo Pretto de Azevedo; 297591137; ; ; ;  
1115; meire ferreira paes; 23563199-1; ; ; ;  
1116; Thayna Augusto Proença; 415482264; ; ; ;  
1117; Jessica Cruz; 403812872 ; ; ; ;  
1118; Gabriella Gasparotto; 381871915; ; ; ;  
1119; Ana Victória Romagnoli Fernandes Nishi; 463469598; ; ; ;  
1120; Anna Carolina Souza; 42009412x; ; ; ;  
1121; Luana Leme da Silva; 522244543; ; ; ;  
1122; Arthur Cairo; 420743789; ; ; ;  
1123; Amanda Altava Palhares; 447740258; ; ; ;  
1124; Mariana de Aguiar Viana; 12835057; ; ; ;  
1125; Adriana Aguiar Ferreira; 41055344-x; ; ; ;  
1126; amanda lombardi; 33.570.248-x; ; ; ;  
1127; amanda Carolina; 484246401; ; ; ;  
1128; Natália Lemos Negro; 339928967; ; ; ;  
1129; vera lucia consiglio; Ibiuna; ; ; ;  
1130; Reinaldo Alexandre da costa ; 336023285; ; ; ;  
1131; Adriana do nascimento oliveira; 465084680; ; ; ;  
1132; Hebert Francisco Albertin; 496923535; ; ; ;  
1133; Tacito Pereira Nobre; 3159324-0; ; ; ;  
1134; MARIA APARECIDA DE FREITAS; 12.966.771; ; ; ;  
1135; Alessandra Dias de oliveira; 28852085-x; ; ; ;  
1136; Ellis Albertin; 431115539; ; ; ;  
1137; Claudemir Batista Peres; 429857688; ; ; ;  
1138; SUELI CANO MAITA, PILAR DO SUL; ; ; ;  
1139; Lucas Campitelli; 342576781; ; ; ;  
1140; Gabriela Victor Pereira da Silva Teixeira; 23307942-7; ; ; ;  
1141; willian de oliveira; 54.598.811-1; ; ; ;  
1142; Mauro Alberto Pereira Magalhães; 10152972-7; ; ; ;  
1143; Leliane Andrade; 262754630; ; ; ;  
1144; Thaís Geia; 491350089; ; ; ;  
1145; Tania Regina Scaquetti; 11896476 ; ; ; ;  
1146; Angela Carmen Lindsey; 118304495; ; ; ;  
1147; Deborah Ann Lindsey; 369578351; ; ; ;  
1148; vanderlei canal da rocha; 137954906; ; ; ;  
1149; Anis dos Santos Oliveira ; 343355474; ; ; ;  
1150; amanda duque castilho de moraes; 470496046; ; ; ;  
1151; cleusa nogueira vovchenco; 4.890256-1; ; ; ;  
1152; Juliana Bolfer; 45.060.318-0; ; ; ;  
1153; Vilma Palazetti de Almeida; 4444004-2; ; ; ;  
1154; francine proença ; 344128337; ; ; ;  
1155; Maria APARECIDA Correa; 5.910.936; ; ; ;  
1156; Nobol Yamada; 5.571.915-6; ; ; ;  
1157; Michele Braganti; 531117807; ; ; ;  
1158; Victor Barcelos Renolphi; 45.916.401-6; ; ; ;  
1159; Denilson Rodrigo Vieira Branco; 425539337; ; ; ;  
1160; Renato Tadeu Teixeira de Andrade; 17974309; ; ; ;  
1161; Daniel Veganx; 340462449; ; ; ;  
1162; Carolina Yamaguchi; 401700689; ; ; ;  
1163; Ricardo Pereira; 344138148; ; ; ;  
1164; Weldy Alfredo Rolim Soares; 249001275; ; ; ;  
1165; Zoraide Batista de Oiveira; 13.556.695-2; ; ; ;

1166;Max Romanciuk;336003870;;;;  
1167;CRISTINE SANTANNA;0000000;;;;  
1168;Irani de Goes Vieira;13120527-4;;;;  
1169;Adriane Velasques Lopes;16.257.618-3;;;;  
1170;isabella de castro cunha derenusson riedel;532376407;;;;  
1171;Luiz Eduardo castro cunha Derenusson Riedel;532376481;;;;  
1172;Ana Maria T Mendez;11924284;;;;  
1173;ANTONIO AUGUSTO CORTEZ DERENUSSON;9.415.288;;;;  
1174;Renata Lui;244457438;;;;  
1175;MARIA LUCIA CASTRO CUNHA DERENUSSON;9.415.287;;;;  
1176;ROBERTO DEVIENNE FILHO;20.513.847;;;;  
1177;Debora Strauss ;7785258;;;;  
1178;Marcelo strauss;3983172;;;;  
1179;Dagmar g stamm;7866354;;;;  
1180;Tereza Cristina Gomes Barros;29621022-5;;;;  
1181;Talita Miranda Rezende;334176530;;;;  
1182;Sidineia de Almeida Muniz Lima;272753804;;;;  
1183;euamoibiunasandroni;242760314;;;;  
1184;Tali Morgenstern Ajbeszyc;27284407;;;;  
1185;Felipe Guerra dos Santos;28790359x;;;;  
1186;Elisana Dertinate Gerra;323019079;;;;  
1187;Roberta Brandino de Souza;23064661X;;;;  
1188;Beatriz Dias Gonçalves da Silva;50.475.877-9;;;;  
1189;Bruna Stange;413409545;;;;  
1190;Antonio Caio Barbosa;4861578;;;;  
1191;Flavia Lana Leite;8107552;;;;  
1192;roberta fagundes leal andreoli;32578758X;;;;  
1193;Franciele Nunes de Oliveira Camargo;485868581;;;;  
1194;Maria Domingos Dos Santos;478329520;;;;  
1195;Luiz Ricardo Santana Vidal;478091278;;;;  
1196;benedito Alex Ribeiro Da costa;485931060;;;;  
1197;Liliane Simoes;340764417;;;;  
1198;Kelly Santos;383369368;;;;  
1199;Katiúscia Cavalcante;30.998218-3;;;;  
1200;Guilherme Pera;492808120;;;;  
1201;Sabrina Miranda Santos ;416219676;;;;  
1202;Ivan dos Santos Caldas;283661379;;;;  
1203;Juliana Maria Martini Gomes;410515991;;;;  
1204;Mauro Bevilacqua;20636165-8;;;;  
1205;Rosa Xavier Santana Vidal;216956407;;;;  
1206;Cylene Souto Pini;São Paulo;;;;  
1207;Luis Fernando Rodrigues de Alemar;11599305-8;;;;  
1208;Pilar Fazito de Almeida Rezende;Belo Horizonte;;;;  
1209;Diego Sartorio ;2677781;;;;  
1210;Leonardo Ferracini Damasceno;52010618-0;;;;  
1211;Leny ruocco;6428487;;;;  
1212;Igor Esteves Dejavite;363773770;;;;  
1213;Daniela de Oliveira Tourinho;11.658.827-5;;;;  
1214;Karina de Camargo;482628972;;;;  
1215;Helena Aparecida Acioli Sobral;204137706;;;;  
1216;Newton de Almeida Fernandes;14860703;;;;  
1217;Leisiane Roberta mariano santos;472903044;;;;  
1218;Edith Francisca Godoy Burgos;Y258034Y;;;;  
1219;Nathalie França;2760065;;;;  
1220;Edson Roberto de Paulo;7723092-9;;;;  
1221;Oswaldo Mingattos;267264963;;;;  
1222;Dolores da Frota Duque;9160393-6;;;;  
1223;Tito de Lima Mauro;89862405;;;;  
1224;Fabiano Meira Dourado Nunes;0542901390;;;;  
1225;Renata Chenaud;458193941;;;;  
1226;Laura Assaf;28559524-6;;;;  
1227;Atenéia Rocha França de Araújo;2349693;;;;  
1228;Clemair schadeck;52.009.783\_X;;;;

1229;Norberto Ismael Mendes;22.379.987-8;;;;  
1230;marcos donizete da silva;349825725;;;;  
1231;Ronaldo Silva de Pietri;232684820;;;;  
1232;Jorge Mochdece Salles;9432833;;;;  
1233;Juliana Moraes;474564204;;;;  
1234;Guilherme Bueno Malouf;24.728.243-1;;;;  
1235;LUIZ FERNANDO DE OLIVEIRA GONCALVES;12748530-2;;;;  
1236;Joice Pereira Martins;489701012;;;;  
1237;Marcelo Augusto de Freitas;270534428;;;;  
1238;Carla Cristina Delfim Carmelo da Silva ;331316638;;;;  
1239;Elizabeth Rutigliano;2.229.736-4;;;;  
1240;Roberto Marco Antonio Rutigliano;2.479.471-5;;;;  
1241;Maria Ap. Florencio Faveró ;20226906;;;;  
1242;Eliana Maria de Paulo Baccaglioni;5850885;;;;  
1243;João Santos;472380114;;;;  
1244;Eduardo Marques;323726884;;;;  
1245;Thiago Bodini;449396460;;;;  
1246;Vicktoria Nogueira Gela Lucena de Medeiros;50542163-x;;;;  
1247;Felipe Giglio;487393326;;;;  
1248;Carlos Alberto Cano Colucci;9494390;;;;  
1249;pedro almeida lofrano;359494061-68;;;;  
1250;Luciana Requena Ruiz;24893576-8;;;;  
1251;João André Natalício;4361911;;;;  
1252;JULIO RUIZ DELGADO;2666661-3;;;;  
1253;Marco Bilinski;24.175.706-x;;;;  
1254;Ana Paula Petruscke;20.540.542-3;;;;  
1255;Danielly Soares da Silva Santos;37458647;;;;  
1256;Erineidy Silva Costa;1237604;;;;  
1257;jean carlos barbero;11391446-5;;;;  
1258;LUIZ EDUARDO M. BARBOSA;2490673;;;;  
1259;Beatriz Meirelles;19233954;;;;  
1260;EdmundTamosauskas ;4638252;;;;  
1261;Lais Helena Zogbi Porto;10.622.669 ssp-sp;;;;  
1262;Keila Nascimento Soares;13.893.914-7;;;;  
1263;Isaias Luis caetano ;15348577-2;;;;  
1264;Joelma Aparecida Ribeiro . ;27820439;;;;  
1265;Márcio Zambardino;8698494;;;;  
1266;Zenaide troiano zogbi;4145772;;;;  
1267;Maurício Sena ;449867304;;;;  
1268;Milton Moreno;29920073;;;;  
1269;Valquiria de Moraes Fernandes Cavahieri;43809749-x;;;;  
1270;luana de oliveira;52.241.096-0;;;;  
1271;catarina de paula de oliveira;23.917.749-6;;;;  
1272;José Dutra;295803290;;;;  
1273;Elton Mattos de Almeida;42.989.862-9;;;;  
1274;Marcelo Borges;292241756;;;;  
1275;Telma Almeida;339932879;;;;  
1276;Jocasta Tamataya;426296540;;;;  
1277;André Nobrega Castro ;263786985;;;;  
1278;ADRIANA DE SOUZA;200145076;;;;  
1279;Wylha De Sousa Santos;566276781;;;;  
1280;gean alef ramos cardoso;52.010.737-8;;;;  
1281;Cristiane Xavier Pereira;244736935;;;;  
1282;Karina milan miranda costa;436050027;;;;  
1283;Marcelo Dias;17588193;;;;  
1284;Luis Antonio Cespedes Teixeira;10479367;;;;  
1285;Yivi Utiyama;35237811-6;;;;  
1286;Marilia Castagnari;3808194-5;;;;  
1287;Everton Borba;55881669;;;;  
1288;Janaina Vieira Ruivo;298194818;;;;  
1289;Alice Gabriel Vieira;21468741;;;;  
1290;Rodrigo Motta Bresser Pereira;6.953.264;;;;  
1291;Heliana da Penha Vieira Ruivo;19682531;;;;

1292; Sara Ferreira Stolfi; Ribeirão Preto; ; ; ;  
1293; Ralph Sapoznik; 176782828-42; ; ; ;  
1294; Carmen Lúcia Alves Ribeiro ; 103913638; ; ; ;  
1295; Rogério Motta Bresser Pereira; 12613321; ; ; ;  
1296; Patricia Magaldi de Figueiredo Santos; 8.786.849; ; ; ;  
1297; Yasmin Marques; 348882890; ; ; ;  
1298; Eunice Maria de Oliveira; 9166062-2; ; ; ;  
1299; Marisa Leomil de Paula; 8340220-2; ; ; ;  
1300; João Werner Mayer; 95007489; ; ; ;  
1301; Rose Russolo Losacco; 74867362; ; ; ;  
1302; Juliana Padilha Ravagnani; 279100036; ; ; ;  
1303; Joice Lopes Ferreira; MG-20.605.244; ; ; ;  
1304; José Guilherme Gregori Siqueira Dias; 436131675; ; ; ;  
1305; Herminia Prado Godoy; 7614906; ; ; ;  
1306; Alessandra Couveia de Brito Silva; 34.470.940.1; ; ; ;  
1307; Mauro Cato; 16.380.937; ; ; ;  
1308; Daniel Martins Lara ; 340738534; ; ; ;  
1309; SERGIO KODAMA; 7669746-0; ; ; ;  
1310; VIVIANE BUENO DE CAMARGO; 30625639-3; ; ; ;  
1311; Luh Oliveira; 177028877; ; ; ;  
1312; Pedro César Rodrigues de Oliveira; 41024759-5; ; ; ;  
1313; Roseli Attia; 29100880-x; ; ; ;  
1314; Pedro Rafael; 41024697-9; ; ; ;  
1315; Carlos Eduardo Messias; 34418135-2; ; ; ;  
1316; Roberto H Ritter; 2008134526; ; ; ;  
1317; Annemarie Ritter; 7007945608; ; ; ;  
1318; Vagner Pedroso de Almeida; 25223048; ; ; ;  
1319; MARCELO JOSE BASILE; 12.845.118; ; ; ;  
1320; Junior Seabra; 410247467; ; ; ;  
1321; Thaina de Souza Barros Lima; 498643414; ; ; ;  
1322; Evelyn Gomes Bernardo; 28392012-9; ; ; ;  
1323; Mariângela Cesar Tomanto; 410243747; ; ; ;  
1324; Welison Sampaio da Silva ; 45.242.129-9; ; ; ;  
1325; Eloisa de Camargo Borba; 49.891.791-5; ; ; ;  
1326; Celina de Camargo Oliveira; 22.457.848-0; ; ; ;  
1327; Jéssica Sabrina Martins ; 480471034; ; ; ;  
1328; Lauren Nanny Martins; 421423079; ; ; ;  
1329; Fernando Cardoso dos Santos; 279563814; ; ; ;  
1330; Marcia Naomi Morita; 35.392.618-8; ; ; ;  
1331; Alessandra, Janana Ribeiro Domingues; 355522445; ; ; ;  
1332; Natalia Amaral Prestes de Oliveira; 409552616; ; ; ;  
1333; Tiago Moraes; 444879055; ; ; ;  
1334; Samuel Araújo dos Santos ; 275388931; ; ; ;  
1335; Débora Amanda Muniz; 48927867x; ; ; ;  
1336; Eduard Rene Brechtbuhl ; 16271369; ; ; ;  
1337; Viviane Aparecida Ayres De Pontes; 44.932.408 - 4 ; ; ; ;  
1338; Thais Villa Verde; 02553700-2; ; ; ;  
1339; Eliel de Oliveira Soares; 44932648; ; ; ;  
1340; José Rafael Garcia; 34073128; ; ; ;  
1341; Silvio Ferrari; 18638405-1; ; ; ;  
1342; Caroline de Fátima Sant' Ana; 45081391-5; ; ; ;  
1343; Vania Maria Machado; 011724132-3 SSP/RJ; ; ; ;  
1344; WALTER GONÇALVES DA SILVA JUNIOR; PIEDADE 18957565; ; ; ;  
1345; Fagner Camargo de Oliveira; 410240333; ; ; ;  
1346; Melissa Chiarelli; 433855447; ; ; ;  
1347; Lidia Maria Soares Conceição; 33153464-2; ; ; ;  
1348; Andréia Soares da Silva; 434241453; ; ; ;  
1349; Giani Aparecida Ramalho de Andréa Lopes; 202259237; ; ; ;  
1350; Antônio Abrunedo Illanes; 4.282.679-2; ; ; ;  
1351; Rudinei de Brito Maciel; 14.928.878-5; ; ; ;  
1352; DAVI JOSE DA SILVA; 29.026.810-2; ; ; ;  
1353; Daiane Roberta Machado; 40.764.546-9; ; ; ;  
1354; VALDECI APARECIDO CASSOLIA; 20.502.672; ; ; ;

1355;Dimas Junior;47188535-6;;;;  
1356;Daniela Fernandes de Camargo;40.928.320-4;;;;  
1357;Alessandra Pitta BresserPereira;16539471-7;;;;  
1358;Jocely aparecida da conceição custodio;275180402;;;;  
1359;carina silva;48913099-9;;;;  
1360;Cristiane Pereira;32.835.700-5;;;;  
1361;Eduardo Marques Pinto da Silva;43424152-0;;;;  
1362;Cristina Pereira da Silva ;33963769866;;;;  
1363;Alessandra Bernardi;255487411;;;;  
1364;Paulo H Camargo;298792677;;;;  
1365;Evelyn Cristina Schumacher;41024031x;;;;  
1366;marcelo anauate;8521190;;;;  
1367;Alan Pessuto;30491540-3;;;;  
1368;Karine Machado Favero ;38816556X;;;;  
1369;tábata fernanda leite de souza;489349730;;;;  
1370;Renata Mesquita Salles Anauate;43991192-8;;;;  
1371;Elávia Campagnoli Acea;337929257;;;;  
1372;Nilza ramponi lobo miret;4.307.548-4;;;;  
1373;Iris Ortiz;33010085-3;;;;  
1374;rodrigo vieria;26500985-6;;;;  
1375;Angela Hess;10252363;;;;  
1376;Ivone Vieira;339238161;;;;  
1377;Paula Zurita;487381804;;;;  
1378;Luis Augusto Zaccarelli Paulino;8.426.472;;;;  
1379;BRUNO BIANCO;335264542;;;;  
1380;Daniela Alves da Silva;36.010.374-1;;;;  
1381;marcia batista;9082292;;;;  
1382;Gustavo Rodrigues Feliciano Setto;453236339;;;;  
1383;LUCAS DIAS DOS SANTOS;541906537;;;;  
1384;Patricia Messias;347603841;;;;  
1385;Leticia Letty;402159111;;;;  
1386;Wagner Bertazo;11182272;;;;  
1387;Barbara Bertazo;441739891;;;;  
1388;Guilherme Davila;29117713x;;;;  
1389;Vera Lucia Nascimento Blaia d'Avila ;17173689;;;;  
1390;Flávia Blaia Davila ;32668171-1;;;;  
1391;Ricardo Davila;32668170x;;;;  
1392;Isaac Castanheira Fernandes;29117310X;;;;  
1393;Ronaldo D Avila;16407193;;;;  
1394;Paulo Roberto Lencki;5294698;;;;  
1395;Oliver Roberto Bazani Junior ;10698495;;;;  
1396;Oliver Bazani Junior;10698495;;;;  
1397;Ariane da Silva;41.407.441-5;;;;  
1398;Cássia EMI Obara;65389851;;;;  
1399;Felipe do Valle Costa;330805745;;;;  
1400;Juliano Barros Bernal;344717938;;;;  
1401;Olivia Maria Barbosa Ventura;4658622;;;;  
1402;giuliana facco;359406178;;;;  
1403;rafael;441632543;;;;  
1404;Larissa Rodrigues;40568688x;;;;  
1405;Beatriz Ramos Nogueira;52.937.263-0;;;;  
1406;marcelo gonzaga de oliveira;16880398;;;;  
1407;angela m. a. baralla;7.306.506;;;;  
1408;vanessa de oliveira flora;43238517-4;;;;  
1409;João Paulo Moron Escanhoela;236974956;;;;  
1410;Marcelo Rolim;334168752;;;;  
1411;oswaldo laranjeira filho;7.155.523-7;;;;  
1412;Leonel Ribeiro de Paiva Neto;26462162-1;;;;  
1413;Michel Xocaira Paes;33.600.121-6;;;;  
1414;Thais Mezzelani;43.896.426-3;;;;  
1415;JULIANA CECILIA MENDES;Sorocaba;;;;  
1416;Rodrigo Alfredo da Silva;299421478;;;;  
1417;Andrey Cocati;19.178.078-9;;;;

1418;Vanessa Michelucci José Ackermann;280655824;,,,;  
1419;Marco Antonio Paiva Godinho;263680800;,,,;  
1420;Mônica De Oliveira Carvalho;16373300-4;,,,;  
1421;Alexandre Ranauro Zuliani;19683693;,,,;  
1422;Adriana Ferrari;402248612;,,,;  
1423;Fernanda Sales Sanches;453452930;,,,;  
1424;Ana Paula da Silva;47.324.231-X;,,,;  
1425;Rafael de Lima Rabeiro;43125784x;,,,;  
1426;Simone Dalane Arantes;441209294;,,,;  
1427;Leonardo Antunes Trevisan;354665844;,,,;  
1428;Roseane de Lourdes Sanches;28.206.422-9;,,,;  
1429;Paulo Ruiz Junior;263683187;,,,;  
1430;Eliana Lima Rangel;Vitória;,,,;  
1431;Maria Isabel Jardim Marcolino Rodrigues;456301756;,,,;  
1432;Eric Yasuo Kataoka;49510176x;,,,;  
1433;Gilmar Brenga;5.717.165;,,,;  
1434;Fabiano Gomes Campitelli;40.304.725-0;,,,;  
1435;Maurício Nogueira;30350694-5;,,,;  
1436;Jaqueline Pegoretti Granatti;344722983;,,,;  
1437;Valéria de Fátima Pegoretti;20.331.463-3;,,,;  
1438;Veronica Marina Oakley;7779395x;,,,;  
1439;maria isabel fogaça;sorocaba;,,,;  
1440;Moisés Rodrigo Ameno Candido de Moraes;33.556.652-2;,,,;  
1441;Haroldo Rodrigues Domingues;41677077-0;,,,;  
1442;Federico Diego de Aquino;15857982-82;,,,;  
1443;fabio brendolan;5532239-5;,,,;  
1444;Samantha Alves Silveira;20049300-0;,,,;  
1445;Janaina Brognoli Jilva Prema;75209223;,,,;  
1446;barbara de fátima oliveira;488070867;,,,;  
1447;Paulo Schmidt;14053183;,,,;  
1448;Mauricio Vieira Albino;410324292;,,,;  
1449;carolina michelin;275940731;,,,;  
1450;marco zappa;7637493;,,,;  
1451;Jéssica Paixão;48886194-9;,,,;  
1452;Daniel Riglione Reple;231339197;,,,;  
1453;Karla stefanie Chaves Meneses ;52806308x;,,,;  
1454;isabel boscolo;178910776;,,,;  
1455;sandra cristina ornelas;205225767;,,,;  
1456;Luiz Felipe Golob Fernandes;406895818;,,,;  
1457;Cristiane Sayure Koshikumo;43.385.590-3;,,,;  
1458;Anselmo Alves;42068539x;,,,;  
1459;Ronaldo Spinelli Junior;322693548;,,,;  
1460;Karin kelly da silva;282394862;,,,;  
1461;Ana Thomaz;419351632;,,,;  
1462;rafael assis;442308085;,,,;  
1463;Janaina Aparecida Zwarg;298089488;,,,;  
1464;Thales Rocha de Macedo;386498362;,,,;  
1465;Sergio Eduardo Soares Alexandre;11156254;,,,;  
1466;Janette MAchLup;7849847;,,,;  
1467;Igor Rodrigues Lima;245884069;,,,;  
1468;Aline Fernandes Sebastião;492807796;,,,;  
1469;Helen Mesquita ;39.494.460-9;,,,;  
1470;Roberta Ramos Santos;33281555-9;,,,;  
1471;kathya l b costa;13002675;,,,;  
1472;Thais Fernandes Sebastião;482228696;,,,;  
1473;Larissa Domingues;480428876;,,,;  
1474;Célia Conceição Fernandes Sebastião;127799692;,,,;  
1475;Jessica Trettel ;416359991;,,,;  
1476;Larissa Canonici;283768812;,,,;  
1477;adolfo massaglia neto;22846293-9;,,,;  
1478;João A. Amorim;11929130;,,,;  
1479;Ednea ramos ;8.004.047;,,,;  
1480;Rodolfo Abrahão;428080182;,,,;

1481;Wilson Roberto Duso;10.375.505-6;;;;  
1482;Severino ramos Bezerra da silva;8946073-x;;;;  
1483;Patricia Cecilia da Silva;473853036;;;;  
1484;Leandro Rodrigues Silveira;246375346;;;;  
1485;Raul Falcão Votta;38135096;;;;  
1486;giselle faustino;346757575;;;;  
1487;Thiago Angelo;33.276.228-2;;;;  
1488;Dominique Del Corto ;28239719x;;;;  
1489;William Lucas de Lima;46134791x;;;;  
1490;mariana halter;329358066;;;;  
1491;Maria AP. Pereira Canonici;7565179;;;;  
1492;Edneia Nemeth;352004563;;;;  
1493;Camila Canonici Siqueira;283768666;;;;  
1494;Ivy Miranda;52632706-6;;;;  
1495;Evelin Cenjor;344717139;;;;  
1496;Dario Lara;206956964;;;;  
1497;Camila Amores sanchez;431911563;;;;  
1498;Gisele Helena Fiedler Torres Cassar Ulhoa Cintra de mello;434528808;;;;  
1499;Fábio Ulbrich;23361450-3;;;;  
1500;luciano oliveira salles souza;21810600-2;;;;  
1501;Silmara Bueno Penha Rodrigues;18668734-5;;;;  
1502;Joyce Aparecida Ramalho ;346988457;;;;  
1503;Maria de Jesus de Campos;208292767;;;;  
1504;Jeferson henrique Cardoso da Silva ;335046927;;;;  
1505;Thiago Roma;38603820x;;;;  
1506;Eliane Dias DE Oliveira;29.099.755-0;;;;  
1507;Hermelinda Maragato;5526382 3;;;;  
1508;Vera Lúcia Oliveira;228485630;;;;  
1509;Carolina Dias Santos ;450364008;;;;  
1510;Ricardo Augusto Santos;282058667;;;;  
1511;Aline Bonassoli;414830374;;;;  
1512;Teka Munhoz;351204507;;;;  
1513;Paulo Henrique Lanaro;448989426;;;;  
1514;Tifany Rosa;387242570;;;;  
1515;Clodoaldo Bini Jr.;338613298;;;;  
1516;Ereno Simões;328362360;;;;  
1517;Gustavo Andrade;29944353-x;;;;  
1518;Marli de Araújo Cordeiro;22433335-5;;;;  
1519;Ederson Paz;18108620;;;;  
1520;Luiz Veiga;453314703 ;;;;;  
1521;ailton tadeu pagliatto junior;483116221;;;;  
1522;Érika Christine Gonçalves;445257623;;;;  
1523;Tiago vieira ribeiro;30809654x;;;;  
1524;Eric Tadeu Corazza;267709067;;;;  
1525;Alexandre Rodrigues Dias;237812770;;;;  
1526;Marcelo Alves de Jesus;307203396;;;;  
1527;naishi brandão ruas;330387534;;;;  
1528;camila oliveira da silva;439240669;;;;  
1529;Silmara Ferreira;21592744-8;;;;  
1530;Carlos Cesar Redondo Coelho;15.286.834-3;;;;  
1531;Gabriel ferraz;30903663x;;;;  
1532;ivanete flórido;6733081-2;;;;  
1533;Sarah M. Luporini;305476580;;;;  
1534;tania regina chiavegato;Sorocaba;;;;  
1535;Carolina Uebelhart Grandino;47830606-4;;;;  
1536;Felipe Rafael Prenholato;440982480;;;;  
1537;Rafael Uebelhart;35863832;;;;  
1538;diógenes morini;Sorocaba;;;;  
1539;Luca Bezerra;7233348;;;;  
1540;Patricia Loução da Silva;295471256;;;;  
1541;Gláucia Padilha Colucci;4772792-5;;;;  
1542;Neusa Aparecida Santos ;403175086;;;;  
1543;Rodrigo Gabriel;340734106;;;;



1544; amanda monte pacchini; 36071229-0; ; ;  
1545; Rodrigo Lima; 444722580; ; ; ;  
1546; Deli Ribeiro da Silva; 488829355; ; ; ;  
1547; Valdir Pinto Sebastião; 11.369.264; ; ; ;  
1548; Ricardo Moura da Silva; 30359822-0; ; ; ;  
1549; Antonio Santana Filho; 320748881; ; ; ;  
1550; Kurt Leopold Benhard; 1220770; ; ; ;  
1551; Vinicius Belmiro; 403944053; ; ; ;  
1552; Renato mutinho ; 26274501; ; ; ;  
1553; Mariza Marchesini Pola; 6.330.639-6; ; ; ;  
1554; Helton Paiva Filho; 4668512; ; ; ;  
1555; Tania Oliveira; Sorocaba; ; ; ;  
1556; João Gabriel Lari Salles Souza; 50.993.327-0; ; ; ;  
1557; Rodrigo Marcondes Franques; 273094749; ; ; ;  
1558; André Luis Mendes de Oliveira; 22725979-8; ; ; ;  
1559; Wellington Ferreira da Silva ; 233304691; ; ; ;  
1560; Imiz culik; 4007671-9; ; ; ;  
1561; Andréa Cristina Ferrari; 19677775-6; ; ; ;  
1562; André Alves da Nobrega ; 24110362-9; ; ; ;  
1563; Tereza Vasconcellos; 5.654.359; ; ; ;  
1564; Neto Madureira; 168771378; ; ; ;  
1565; Silvia Massara Pacheco fernandes; 122394239; ; ; ;  
1566; Demis Lima; 226850596; ; ; ;  
1567; Lauro Alves Lima Custódio ; 261585551; ; ; ;  
1568; Samara Souza; 48332332501; ; ; ;  
1569; Danilo de Oliveira Gomes da Silva; 41063092-5; ; ; ;  
1570; Helena Guimarães Soares; 5.559.157-7; ; ; ;  
1571; Mônica Lupetti; Bertoga; ; ; ;  
1572; MARIA A F MARTINS; 9899590; ; ; ;  
1573; Alexandre azevedo feltmann silva; 1028315; ; ; ;  
1574; Nanci Vieira; 11.846.959-9; ; ; ;  
1575; Vinicius Ferreira; 341895774; ; ; ;  
1576; Ana Julia Theodoro dos Santos ; 282048765; ; ; ;  
1577; Flávia Tirlone; 504614526; ; ; ;  
1578; Maria Luiza Martins Fogaça; 6452990; ; ; ;  
1579; thais nascimento rodrigues; 298541403; ; ; ;  
1580; Priscila Monteiro Caldas; 429410190; ; ; ;  
1581; Sheila Carolina Anselmo Pires Lima ; 49495187-4; ; ; ;  
1582; Patricia Santos de Toledo; 48258365-4; ; ; ;  
1583; Tassimara Tenerelli; 46.750.300-x; ; ; ;  
1584; Maiza alves sena; 429229549; ; ; ;  
1585; Angela Maria de Oliveira marques ; 246388833; ; ; ;  
1586; Francielle Izabel de Oliveira; 52010377-4; ; ; ;  
1587; AIDA REGINA MARCONDES FRANQUES; 4338897-8; ; ; ;  
1588; Raquel Loureiro; 304819827; ; ; ;  
1589; Pamela Nascimento; 427964702; ; ; ;  
1590; André Melo Rocha; MG-15.085.867; ; ; ;  
1591; Gabriela Garcia Victorio; 44279477-0; ; ; ;  
1592; Carolina simao; 127872208; ; ; ;  
1593; Juuh Cavalcanti; 41554100-1; ; ; ;  
1594; Monique Rosa da Silva ; 481296244; ; ; ;  
1595; Marcela Matos; 271215355; ; ; ;  
1596; gumercindo basso junior; 144792; ; ; ;  
1597; José Henrique Vieira Dias; 45011924-5; ; ; ;  
1598; ERICA CRISTINA FERRARI; 30904449258; ; ; ;

## ABAIXO-ASSINADO

A extração de 30.000 toneladas de areia e 10.000 de argila por mês, durante o período de dez anos, é a nova atividade que ameaça a Represa Itupararanga. A Motorantim Cimentos pretende implantar o projeto na varzea dos Rios Sorocabuçu e Sorocamirim, formadores da Represa Itupararanga, principal manancial de abastecimento público de Sorocaba e região e que atende mais de 800 mil habitantes.



ITUPARARANGA. Neste contexto de escassez de água que a represa vem enfrentando desde 2014, este projeto de mineração pretende explorar uma área de 20 ha, e a extração se dará em 5 cavas com 40.000 m<sup>3</sup> cada (cada cava equivale a área de 4 campos de futebol), próximo das proximidades da Rodovia Osório de Lima, que liga Ibiúna a São Roque, e distanciar-se pela varzea próxima a "cabecira" da Represa. Nesta área, existem 140 espécies de aves, sendo 3 ameaçadas de extinção, além de 16 espécies de mamíferos e 11 de peixes.

Vários projetos de mineração nesta varzea em Ibiúna foram indeferidos, e nosso pedido é que este projeto denominado "Pico Pico - Projeto Ibiúna" também não seja aprovado.

Apoie esta causa e ajude a ONG SOS Itupararanga a garantir o futuro da nossa represa!

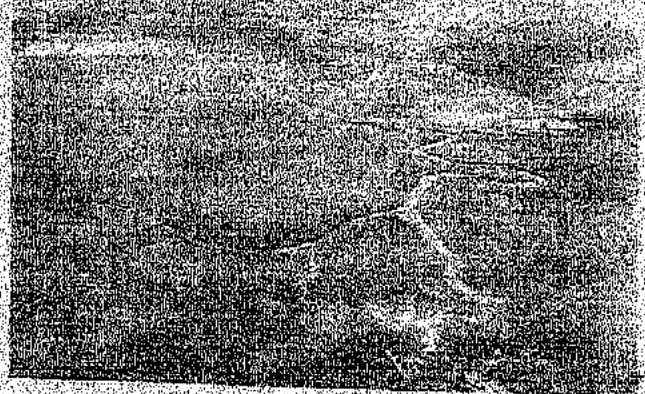

NOME COMPLETO	RG	ASSINATURA
Iran Gabriel Vieira	32.055.576-8	
Luana Rosa Gabriel de Jesus	28.911.511-5	
Marcelo Gabriel de Jesus	35.550.080-2	
Antônio Augusto de Jesus	20.834.168	
Raquel Carvalho Rinaldi	15.990.304	
Luana CR de Nova	26.719.352-X	
Luiz Gustavo Lins de Albuquerque	48.886.859-9	
Georgina Maria	24.638.666-1	
Walter Gabriel de Jesus	33.706.129-9	
Benedicto de Sá Almeida	20.836.470	

NOME COMPLETO	RG	ASSINATURA
Adriana Lima Machado	3378820-9	Adriana L. Machado
Oscar H. Jundak	20.047.696	Oscar H. Jundak
Dania de Jesus Machado	20.836.469	Dania de Jesus Machado
Carmen dos Santos Silva	35.549.385-X	Carmen dos Santos Silva
Daniel de Jesus F. Junior	92.018.190-7	Daniel de Jesus F. Junior
Maira Helena J. Goulart		Maira Helena J. Goulart
Maira Cyroaldo T. Oliveira		Maira Cyroaldo T. Oliveira
Tania Tereza Leite	59.723.410-3	Tania Tereza Leite
Luisiano Gabriel Teves	33951.978-2	Luisiano Gabriel Teves
Dorival S. S. Neto	33706126-9	Dorival S. S. Neto
Roberto Aparecido Leite	34.473.2344	Roberto A. Leite
Reginaldo Dias	34.885.481-4	Reginaldo Dias
Auride J. Almeida	22.371.685-9	Auride J. Almeida
Cristina Maria do Rocio	18.783.454	Cristina
Adriana G. Machado		Adriana
Antonia Maria da Silva	13.511.724-0	Antonia

## ABAIXO-ASSINADO

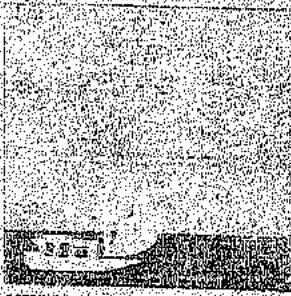

A extração de 30.000 toneladas de areia e 10.000 de argila por mês, durante o período de dez anos, é a nova atividade que ameaça a Represa Itapararanga. A Votorantim Cimentos pretende implantar o projeto na várzea dos Rios Sorocabuçu e Sorocamirim, formadores da Represa Itapararanga, principal manancial de abastecimento público de Sorocaba e região e que atende mais de 800 mil habitantes.

Neste contexto de escassez de água que a represa vem enfrentando desde 2014, este projeto de mineração pretende explorar uma área de 20 ha, e a extração se dará em 5 cavas com 40.000 m<sup>2</sup> cada (cada cava equivale a área de 4 campos de futebol), partindo das proximidades da Rodovia Quimino de Lima, que liga Ibiúna a São Roque, e distribuindo-se pela várzea próxima à "cabeceira" da Represa. Nesta área, existem 140 espécies de aves, sendo 5 ameaçadas de extinção, além de 16 espécies de mamíferos e 01 de peixes.

Vários projetos de mineração nesta várzea em Ibiúna foram indeferidos, e nosso pedido é que este projeto denominado "Plano Piloto - Projeto Ibiúna" também não seja aprovado.

Apoie esta causa e ajude a ONG SOS Itapararanga a garantir o futuro da nossa represa!

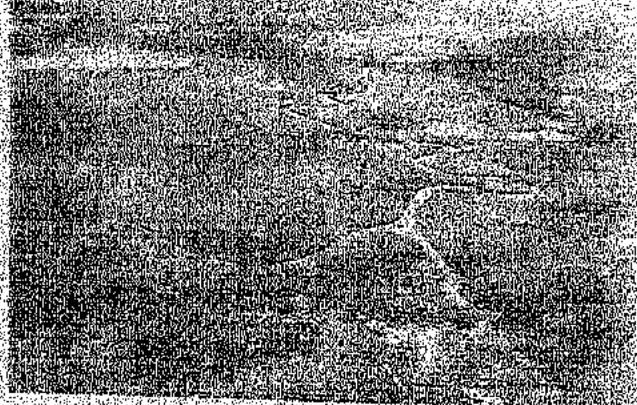

NOME COMPLETO	RG	ASSINATURA
Mônica Viana de R. do Couto	52.009.339-5	Mônica V. P. R. do Couto
WANDERSON MAURO R. SILVA	41.211.218	<del>Wander</del>
Erick Vinícius Moreira de Jesus	46.316.608	Erick Vinícius Moreira de Jesus
Rodolfo Anselmo Russo	49.486.139-X	Rodolfo Anselmo Russo
Karina Berti de Paula Lúcia	42.005.009-7	Carina
Mérci Ferraz	20.860.416-7	Mérci Ferraz
Rodrigo X. dos Santos	43.111.681-7	Rodrigo
Francisco Lygêul	41.891.300-5	Francisco
Talita de Sousa Pereira	52.119.084-8	Talita
Danielly de G. Leite	49.156.913-0	Danielly de G. Leite

NOME COMPLETO	RG	ASSINATURA
Cláudia Maria de Jesus Santos	42.512.802-3	Cláudia Maria de Jesus Santos
Patrícia Rêgina Ramalho	33.993.319-7	Patrícia Rêgina Ramalho
Arlindo de Moura	33.825.023	
Ailton R. Dias	401284347	
Allyllyllyl Pedro Lou	24.900.177-5	
Miranda Jhonatan	438396293	
Francisco José de Jesus	21.241.222-8	
Francisco José de Jesus	54643853	
Francisco José de Jesus	12.885.690-01	
Francisco José de Jesus	19.773.597	
FRANCISCO RODRIGUES	66.450.327-5	
Francisco José de Jesus	18240082	
Francisco José de Jesus	262872718	
FRANCISCO S. DE CARVALHO	488443337	
Michel Pereira Ribeiro	44036438	Michel Pereira Ribeiro
Francisco José de Jesus	441735817	
Francisco José de Jesus	452555X	
Márcia de O. Araújo	442380859	
Francisco José de Jesus	43.111.525-8	
Mariana M. Costa	46.131.6023	
Francisco José de Jesus	9.21150-6	

NOME COMPLETO	RG	ASSINATURA
Antonio Lazzari	4.829.425	
Antonio B. Ladeira	92.882.923-5	
Aparecida Aparecida Ben	33.865.906-9	
Aparecida Almeida de Jesus	28.763.055-9	
Aparecida Vitor S. Lacerda	25.005.579-7	
Aparecida Rocha Vieira	20.509.211-8	
Aparecida L. M. Barros	0000002192	
PATRICIA BARBOSA CHAVES	43.850.900-6	PATRICIA BARBOSA CHAVES
Aparecida Campo Matuzik	25.400.065-4	
Aparecida Pereira Anglin	24.464.421-4	
Aparecida Silva W.	56.350.706-8	Aparecida Silva
Aparecida Rosada Silva	26.778.582-3	
Aparecida B. Sobras	41.886.634-X	
Aparecida M. Pereira e Silva		
Aparecida Daniels de Oliveira	45.255.970-9	
Aparecida Domingues	4.284.296-3	Aparecida
Aparecida A. Domingues P.	93.115.933-3	
Aparecida R. B. Domingues	30.113.361-X	
Aparecida Angelo Lima	17.396.352	
Aparecida de M. M.	11.069.141	
Aparecida Luiz Carlos Machado	55.924.553-9	



## ABAIXO ASSINADO

A extração de 30.000 toneladas de areia e 10.000 de argila por mês, durante o período de dez anos, é a nova atividade que ameaça a Represa Itupararanga. Votorantim Cimentos pretende implantar o projeto na várzea dos Rios Sorocabuco e Sorocamarim, formadores da Represa Itupararanga, principal manancial de abastecimento público de Sorocaba e região e que atende mais de 800 mil habitantes.



### ITUPARARANGA

Neste contexto de escassez de água que a represa vem enfrentando desde 2014, este projeto de mineração pretende explorar uma área de 20 ha, e a extração se dará em 5 cavas com 40.000 m<sup>2</sup> cada (cada cava equivale a área de 4 campos de futebol), partindo das proximidades da Rodovia Quintino de Lima, que liga Ibiúna a São Roque, e distribuindo-se pela várzea próxima à "cabocreira" da Represa. Nesta área, existem 140 espécies de aves, sendo 3 ameaçadas de extinção, além de 16 espécies de mamíferos e 11 de peixes.

Vários projetos de mineração nesta várzea em Ibiúna foram indeferidos, e nosso pedido é que este projeto denominado "Plano Piloto 2 Projeto Ibiúna" também não seja aprovado.

Apoie esta causa e ajude a ONG SOS Itupararanga a garantir o futuro da nossa represa!



NOME COMPLETO	RG	ASSINATURA
Haruoshi Yamashita	3216845	<i>[Signature]</i>
Emília Yamashita	6064345	<i>[Signature]</i>
Wilson Yamashita	324021616	<i>[Signature]</i>
Erico Yamashita	324021219	<i>[Signature]</i>
Carla JR. Pedron	9098049-9	<i>[Signature]</i>
Paulo Roberto	314055869	<i>[Signature]</i>
Roberto	28935/5475	<i>[Signature]</i>
Paulo da Costa	49349-2	<i>[Signature]</i>
VALDIR RESINALDI		
Elisa dasgava Sorafim	7.122.939-1	<i>[Signature]</i>
Edison Sorafim	17.892.005	<i>[Signature]</i>